

....Bloco Y570 - O Código não foi localizado na 'Tabela de Retenção Fonte' associada a este campo.

Bloco/ Registro: Y570

Descrição do Erro/Advertência: O Código não foi localizado na 'Tabela de Retenção Fonte' associada a este campo. (Campo 5 - COD_REC)

O que é o bloco Y570:

Demonstrativo do Imposto de Renda e CLL Retidos na Fonte

Registro Y570: Demonstrativo do Imposto de Renda e CSLL Retidos na Fonte

Neste registro devem ser prestadas informações sobre todo o imposto de renda (IRRF) e contribuição social sobre o lucro líquido (CSLL) retidos na fonte durante o período abrangido pela ECF, incidentes sobre as receitas que compõem a base de cálculo do tributo devido.

REGISTRO Y570: DEMONSTRATIVO DO IMPOSTO DE RENDA E CSLL RETIDOS NA FONTE							
Regras de Validação do Registro							
Nível Hierárquico – 2				Ocorrência – 0:N			
Campo(s) chave: CNPJ_FON + COD_REC							

Nº	Campo	Descrição	Tipo	Tamanho	Decimal	Valores Válidos	Obrigatório
1	REG	Texto Fixo Contendo a Identificação do Registro (Y570).	C	4	-	[Y570]	Sim
2	CNPJ_FON	CNPJ: CNPJ da fonte pagadora	C	14	-	-	Sim
3	NOM_EMP	Nome Empresarial: Nome da pessoa jurídica responsável pela retenção e recolhimento da fonte que estiver sendo compensado.	C	-	-	-	Sim
4	IND_ORG_PUB	Indicador de Órgão Público: S - Sim N - Não Selecione "Sim" ou "Não" em relação à pessoa jurídica responsável pela retenção e recolhimento da fonte que estiver sendo compensado. Ao selecionar "Sim" serão disponibilizados os códigos de recolhimento utilizados pelos Órgãos Públicos Federais ou Entidades da Administração Pública Federal, ao selecionar "Não", serão disponibilizados os demais códigos.	C	1	-	[S; N]	Sim
5	COD_REC	Código de Receita Utilizado Para Recolhimento na Fonte, conforme tabela do Sped (Disponibilizada no programa da ECF no diretório Arquivos de Programas/Programas Sped/ECF/SpedEcf/Recursos/Tabelas).	N	4	-	-	Sim
6	VL_REND	Rendimento Bruto: Valor bruto do rendimento que originou a retenção.	N	19	2	-	Sim
7	IR_RET	IR Retido na Fonte: Valor de todo o imposto de renda retido na fonte durante o período abrangido pela declaração, incidente sobre as receitas que compõem a base de cálculo do tributo devido, independentemente de a empresa ter apurado prejuízo fiscal ou imposto de renda devido menor que o retido na fonte durante o período.	N	19	2	-	Não

Ação Sugerida: Verifique o preenchimento das informações nos parâmetros da ECF.

Correção: Acesse o menu Exportação de Arquivos>SPED

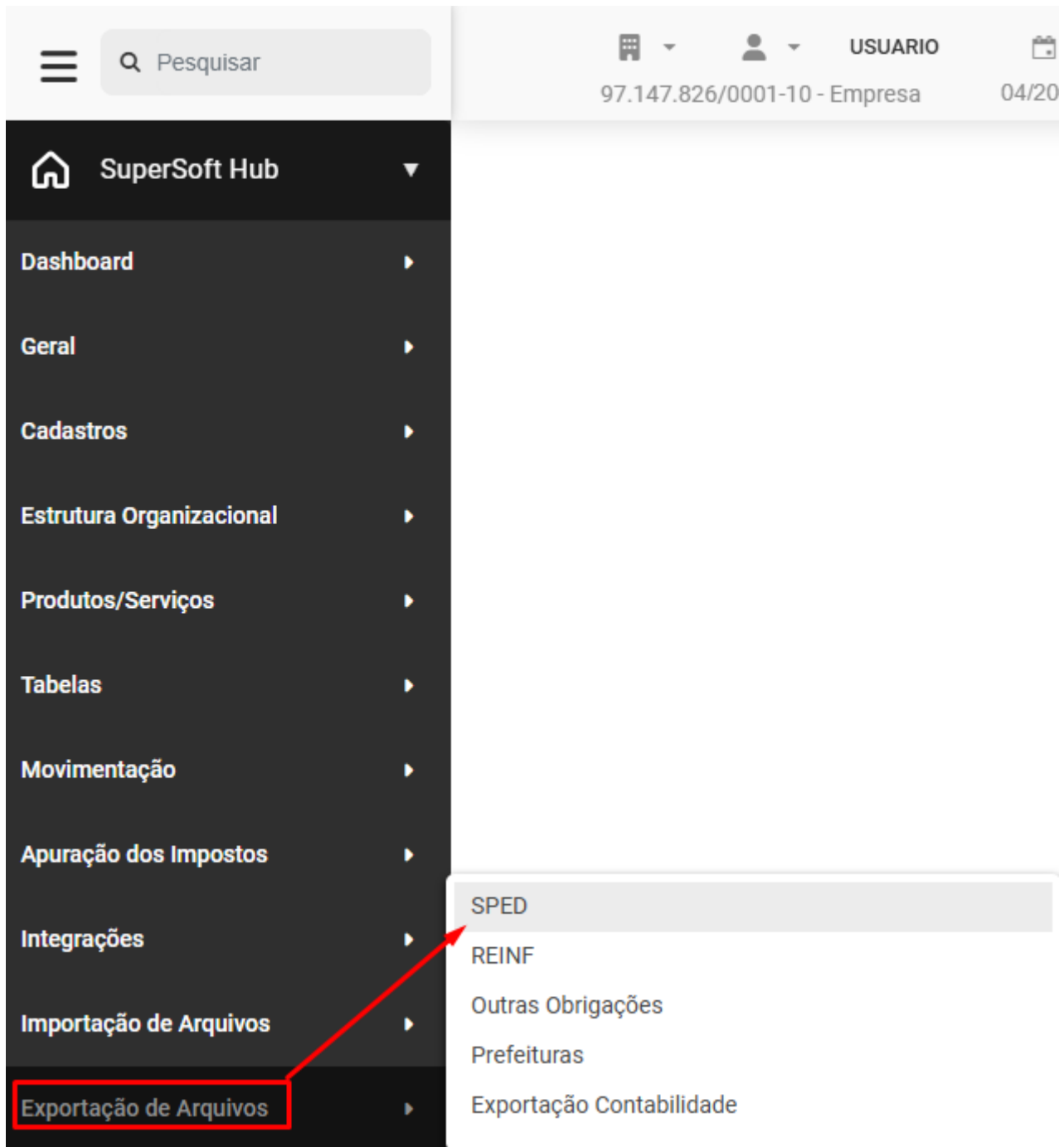

DESCOBRIR ONDE ESTÃO OS PARAMETROS/CÓDIGOS DA RECEITA

Preencha os campos que se referem ao Código da Receita para os impostos retidos. Salve



LF Parâmetros Escrituração Contábil Fiscal

Parâmetros 1 | **Parâmetros 2** | Demais Informações 1 | Demais Informações 2 | Demais Informações 3 | Outras Infor

Código da Natureza Jurídica Código Receita IRRF

Código Receita CSLL RF Código Receita IRRF Pública

Código Receita CSLL RF Pública

Após alterações, exporte novo arquivo e tente validação no PVA, acesse **Exportação de Arquivos>SPED**

The image shows a web application interface for SuperSoft Hub. On the left is a dark sidebar with a search bar and a list of menu items: Dashboard, Geral, Cadastros, Estrutura Organizacional, Produtos/Serviços, Tabelas, Movimentação, Apuração dos Impostos, Integrações, Importação de Arquivos, and Exportação de Arquivos. The 'Exportação de Arquivos' item is highlighted with a red box, and a red arrow points to its dropdown menu. The dropdown menu contains the following items: SPED, REINF, Outras Obrigações, Prefeituras, and Exportação Contabilidade. The main content area on the right is titled 'Dashboard' and features a 'KPIs Fiscais' section with 'Visão Geral Tributária'. It displays two key metrics: 'Total Impostos Apurados' at R\$ 29.305.381 and 'A Recolher' at R\$ 1.465.269. Below these is a section for 'Créditos Tributários'.

Defina Escrituração Contábil Fiscal e em seguida defina os campos

- Identificação
- Parâmetros de Tributação
- Parâmetros Complementares

Exportação

Tipo Sped
Exportação Contábil Fiscal

Identificação

Data Inicial: / / | Data Final: / / | Filtro de Filtragem do Período: |
Ratificação Refiscalizável: | Número do Recibo Anterior: | Tipo de SCP: | Identificação da SCP: |
Ind. Situação Especial: | Data Situação Especial: / / | % Patrimônio Remanescente: |

Parâmetros de Tributação

Parâmetros Complementares

Alíquota de ICMS à qual a R/L está sujeita: | Quantidade de SCP de R/L: |
 Adm. de fundos comuns de investimento | Participação em controladas de empresas
 Operações com o exterior | Op. com Passivo com trib. reversível
 F.R. art. 48-49 da Lei 9.782/1999 | Participações no Exterior
 Atividade Rural | Lucro na Exploração
 Transferência do imposto para outro ente | FICOM-PIUSA
 Participação em empresas controladas | Recolhimento do autorizado residual
 Ativa no Exterior | Pagamento ao autorizado residual
 Opção pelas novas regras de grupos de transferência no ano-calendário 2023

Informações Especiais

Comércio exterior realizado no exterior | Resposta recebida do Brasil e do exterior
 Resposta paga a beneficiário do Brasil/autorizado | Rendimentos recebidos do Brasil/autorizado
 Pagamento a beneficiário do Brasil/autorizado | Não homologado (desempenho, reconhecimento)
 Capacitação de informações recebidas digitais | Benefícios Fiscais
 PIS (trib. Mensal/Atividade Econômica) | Zona de processamento de exportação
 PIS e ITR contido | Entidade integrante do grupo multinacional
 Declaração sobre utilização dos recursos em moeda estrangeira (incidentes do recebimento de exportações (DREX))

Na finalização clique em Exportar

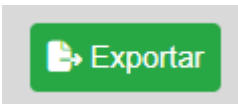

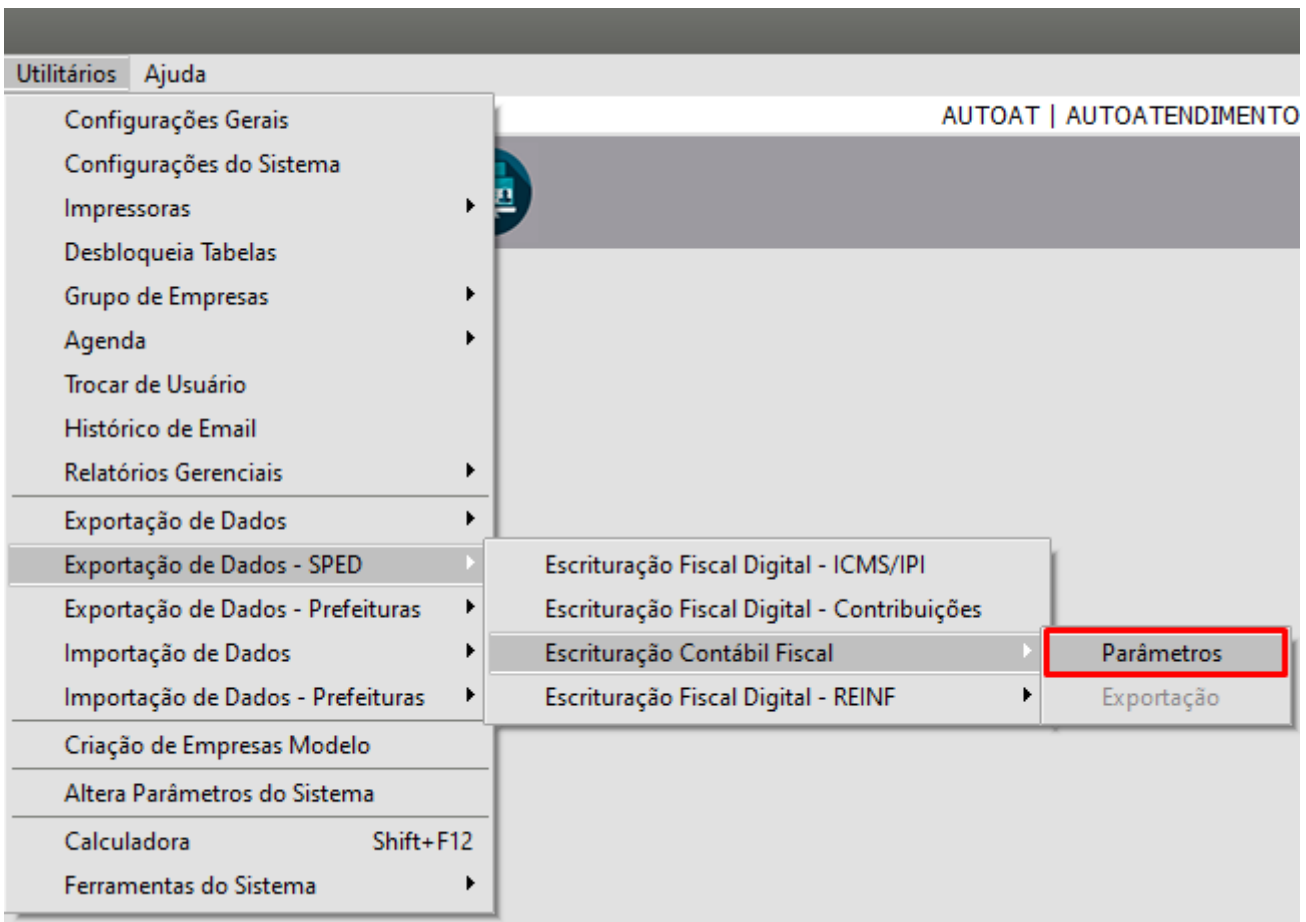

Revision #3

Created 9 September 2022 11:20:15 by Admin

Updated 5 May 2026 19:32:46 by ProjetosD