Rejeição 753 - NFC-e com Frete

Código: 753

Descrição: NFC-e com Frete

Causa

Quando for emitida uma NFC-e com Frete (Campo: modFrete - ID: X02) e Indicador de presença do comprador (Campo: indPres - ID: B25b) for diferente de "4 - NFC-e em operação com entrega a domicílio", será retornado a rejeição "753 - NFC-e com Frete".

Exemplo:

Foi emitida uma NFC-e com Frete "0 - Por conta do emitente" e o Indicador de presença do comprador como "1 - Operação presencial". Nessa situação, a NFC-e será rejeitada pelo motivo 753.

```
    <finNFe>1</finNFe>
    <indFinal>1</indFinal>
    <indPres>1</indPres>
    <procEmi>0</procEmi>
    <verProc>----     _EE</verProc>
</ide>
<emit>
<dest>
<det nItem="1">
<total>
<transp>
    <modFrete>0</modFrete>
    <transporta>
        <CNPJ>99999999999999</CNPJ>
        <xNome>Transportadora</xNome>
        <IE>123456789</IE>
        <xEnder>RUA 1</xEnder>
        <xMun>Goiânia</xMun>
        <UF>GO</UF>
    </transporta>
</transp>
```

Veja regra de validação da Sefaz:

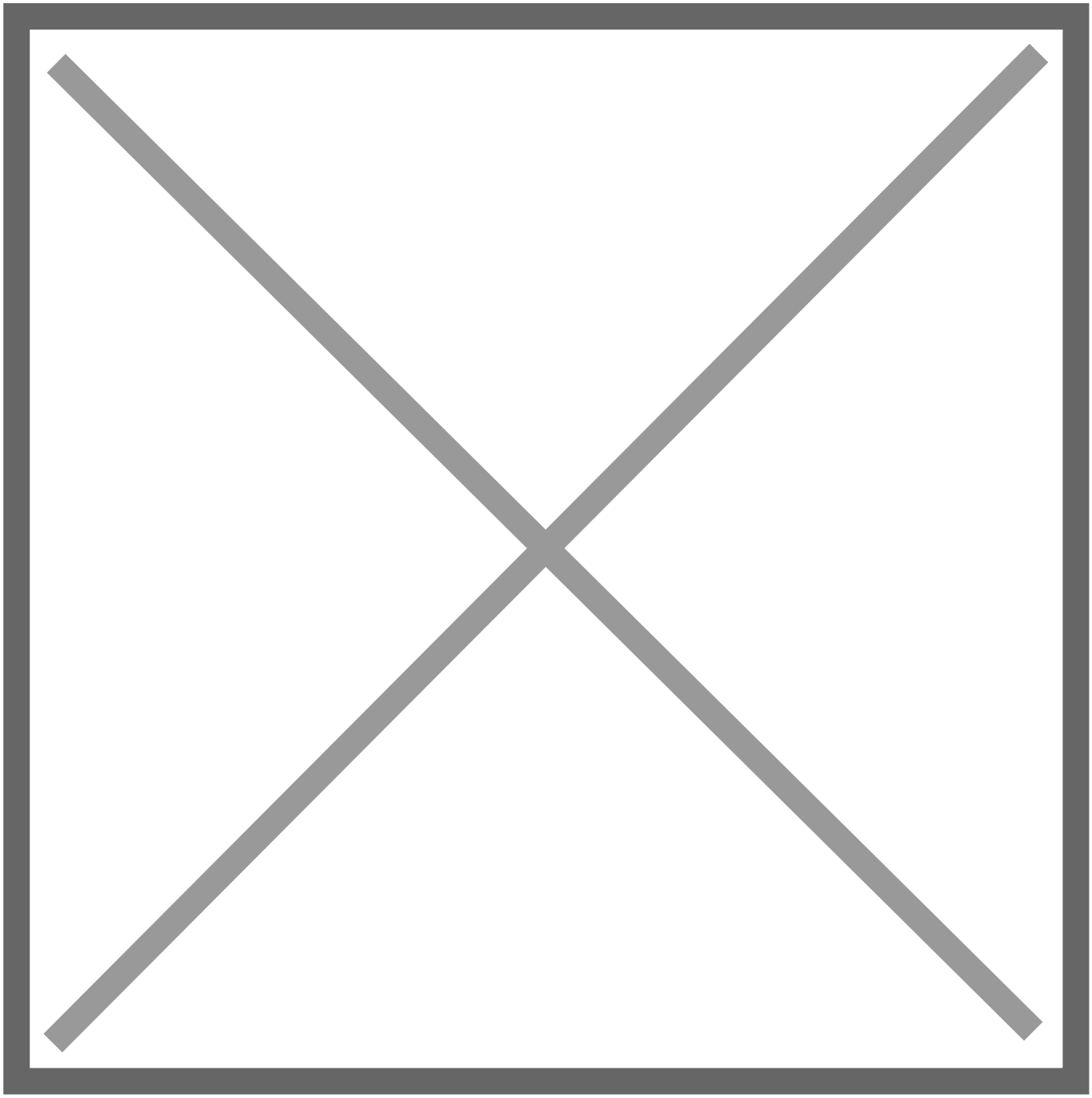

Como Resolver

Deve-se verificar se duas situações:

1 - Se a compra foi presencial e não haverá entrega em domicílio, então o frete foi informado indevidamente, logo o indicador de presença do comprador será "1 - Operação presencial" e a modalidade do frete como "9 - Sem frete". A NFC-e deverá ter o seu XML corrigido como no exemplo abaixo:

```
    <finNFe>1</finNFe>
    <indFinal>1</indFinal>
    <indPres>1</indPres>
    <procEmi>0</procEmi>
    <verProc>[illegible]E_EE</verProc>
</ide>
<emit>
<dest>
<det nItem="1">
<total>
<transp>
    <modFrete>9</modFrete>
</transp>
```

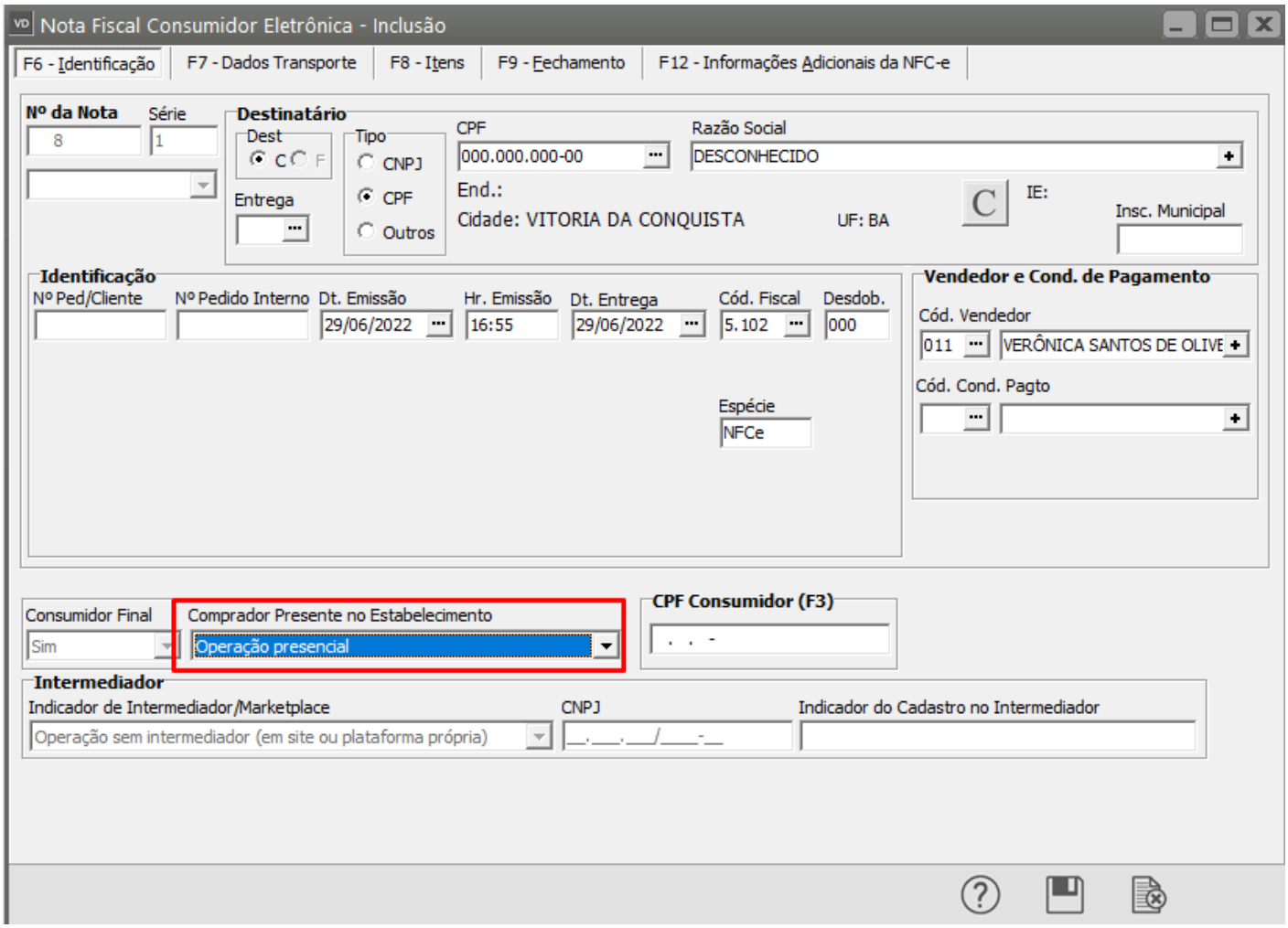

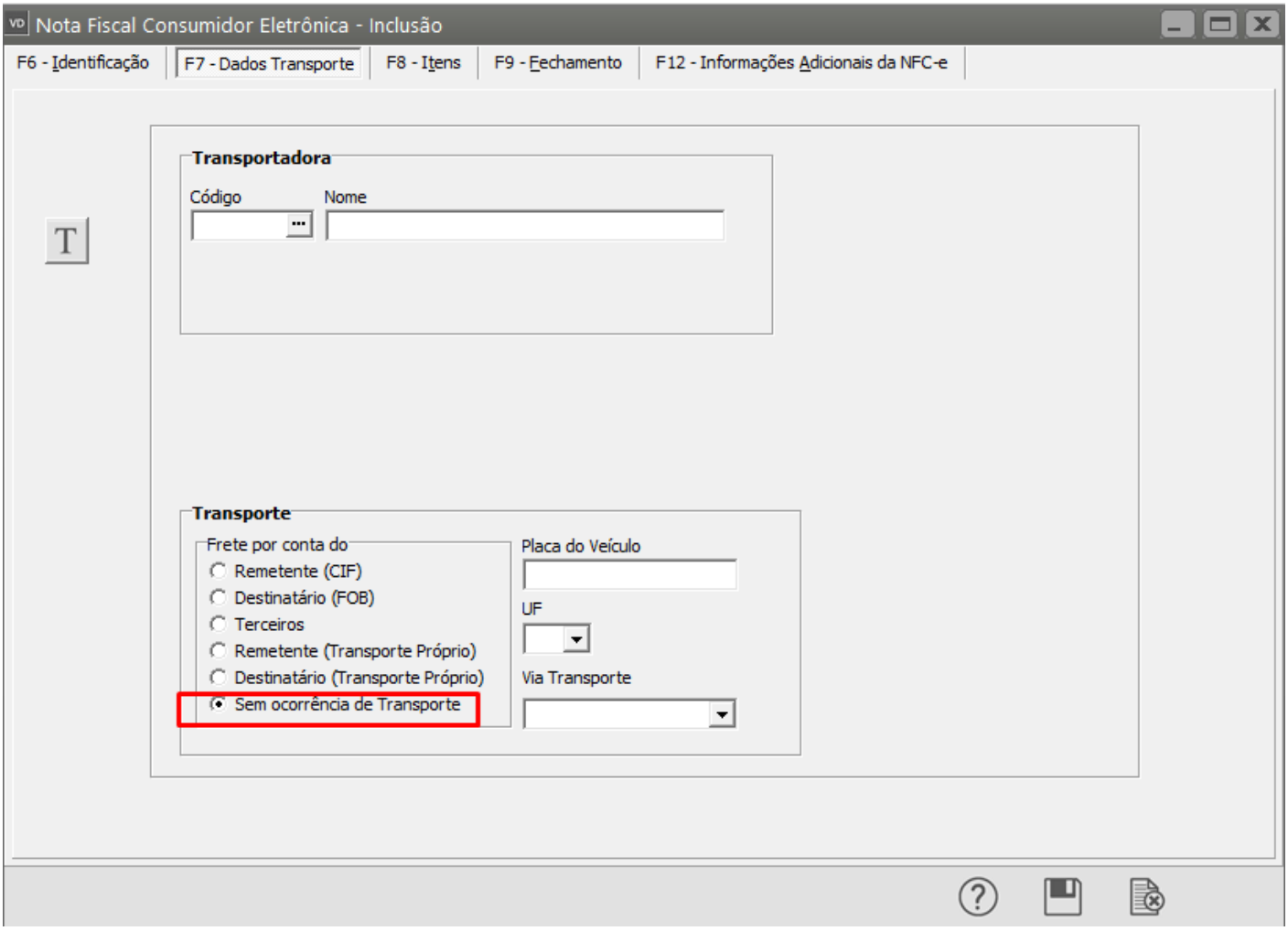

2 - Se a compra foi realizada e haverá entrega em domicílio, o indicador de presença do comprador foi informado indevidamente, logo este deverá ser "4 - NFC-e em operação com entrega a domicílio" e a modalidade do frete como "9 - Sem frete". A NFC-e deverá ter o seu XML corrigido como no exemplo abaixo:

```
    <finNFe>1</finNFe>
    <indFinal>1</indFinal>
    <indPres>4</indPres>
    <procEmi>0</procEmi>
    <verProc>[illegible]EE</verProc>
</ide>
<emit>
<dest>
<det nItem="1">
<total>
<transp>
    <modFrete>9</modFrete>
    <transporta>
        <CNPJ>99999999999999</CNPJ>
        <xNome>Transportadora</xNome>
        <IE>123456789</IE>
        <xEnder>RUA 1</xEnder>
        <xMun>Goiânia</xMun>
        <UF>GO</UF>
    </transporta>
</transp>
```


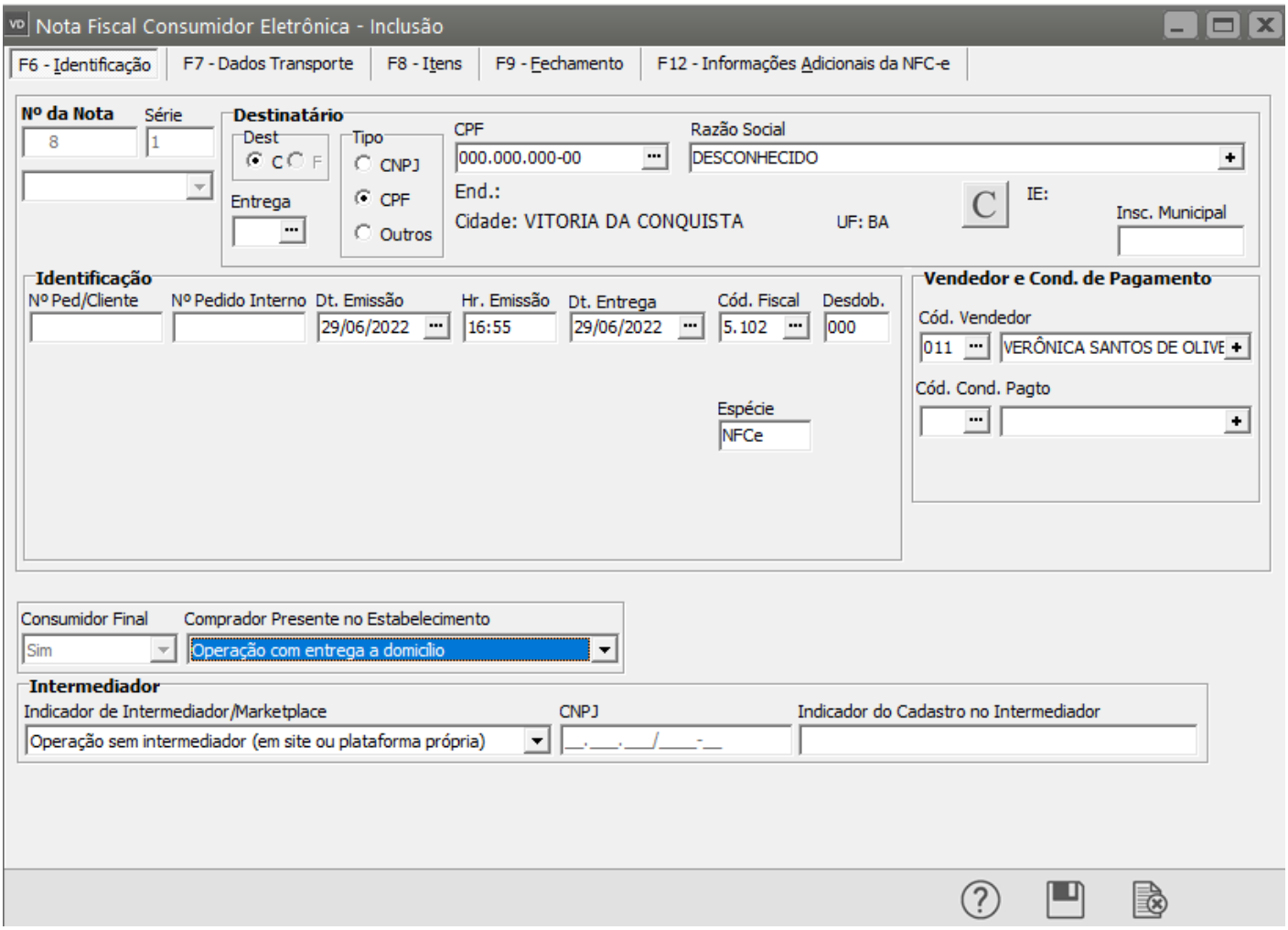

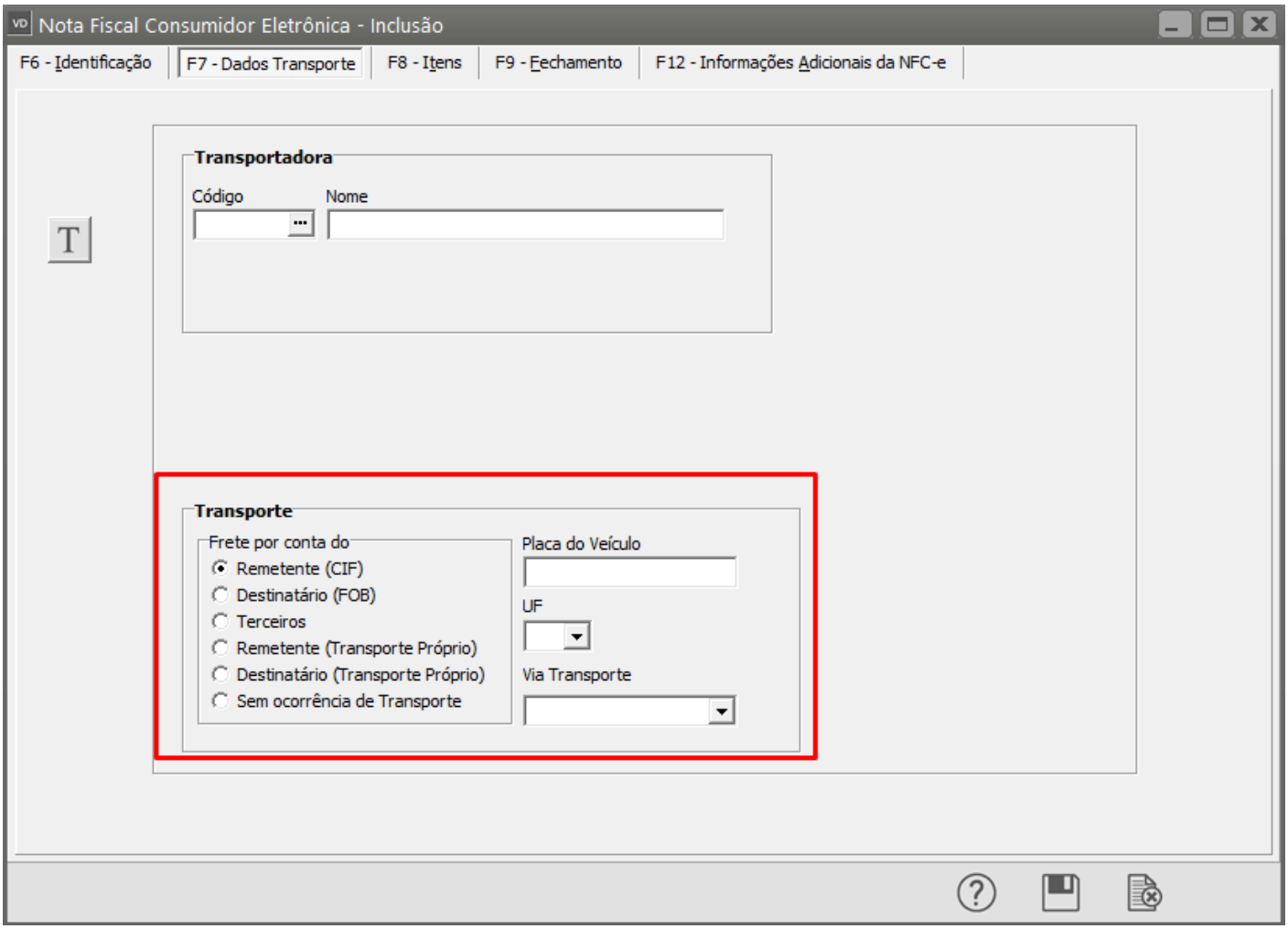

Observação:

Sempre que houver entrega em domicílio os dados da transportadora e do destinatário são necessários. Se não informados serão ocasionadas outras rejeições.

Ação Sugerida

Informe coerentemente a aba Dados Transporte, de acordo com a informação do Comprador Presente no Estabelecimento

Correção:

Verifique a informação cadastrada no Comprador Presente no Estabelecimento está coerente com a informação cadastrada na aba Dados Transporte.

Revision #1
Created 15 September 2022 10:47:57 by Admin
Updated 30 November 2022 14:02:49 by Admin