... Rejeição 538: Total do IPI difere do somatório dos itens

Rejeição: 538

Descrição: Total do IPI difere do somatório dos itens

Quando for emitida uma NF-e com o Total do IPI da NF-e (Campo: total / ICMSTot / vIPI -) diferente do somatório do valor do IPI de cada item, será retornado a rejeição "538 - Total do IPI difere do somatório dos itens".

O cálculo do Total do IPI é feito a partir do somatório do valor do IPI de cada item:

Ação Sugerida:

Verificar na aba Itens a Situação Tributária do IPI, se for imune não pode ser informada alíquota para o IPI e vice versa.

Correção:

Abra o XML e verifique os valores que constam no campo IPI, faça a somatória dos valores de todos os itens e verifique se é o mesmo valor constante no campo IPI do Total da NF-e

```
<det nItem="1">
...
    <imposto>
...
        <IPI>
            <cEnq>999</cEnq>
            <IPITrib>
                <CST>50</CST>
                <vBC>2066.67</vBC>
                <pIPI>7.00</pIPI>
                <vIPI>144.67</vIPI>
            </IPITrib>
        </IPI>
...
    </imposto>
</det>
<det nItem="2">
...
    <imposto>
...
        <IPI>
            <cEnq>999</cEnq>
            <IPITrib>
                <CST>50</CST>
                <vBC>2066.67</vBC>
                <pIPI>7.00</pIPI>
                <vIPI>144.67</vIPI>
            </IPITrib>
        </IPI>
...
    </imposto>
</det>
<total>
    <ICMSTot>
        <vBC>2466.54</vBC>
        <vICMS>303.98</vICMS>
        <vICMSDeson>0.00</vICMSDeson>
        <vBCST>0.00</vBCST>
        <vST>0.00</vST>
        <vProd>4000.00</vProd>
        <vFrete>0.00</vFrete>
        <vSeg>0.00</vSeg>
        <vDesc>0.00</vDesc>
        <vII>0.00</vII>
        <vIPI>290.00</vIPI>
        <vPIS>68.26</vPIS>
        <vCOFINS>314.14</vCOFINS>
        <vOutro>0.00</vOutro>
        <vNF>4289.34</vNF>
    </ICMSTot>
</total>
```


IPI
R$ 144,67
R$ 144,67
R$ 289,34

Acesse o menu Movimentação>Nota Fiscal Eletrônica>Manutenção, pesquise pelo número da NF-e e clique na seta Avança, faça a edição da NF-e e acesse a aba Itens, verifique os valores informados no campo Val.IPI

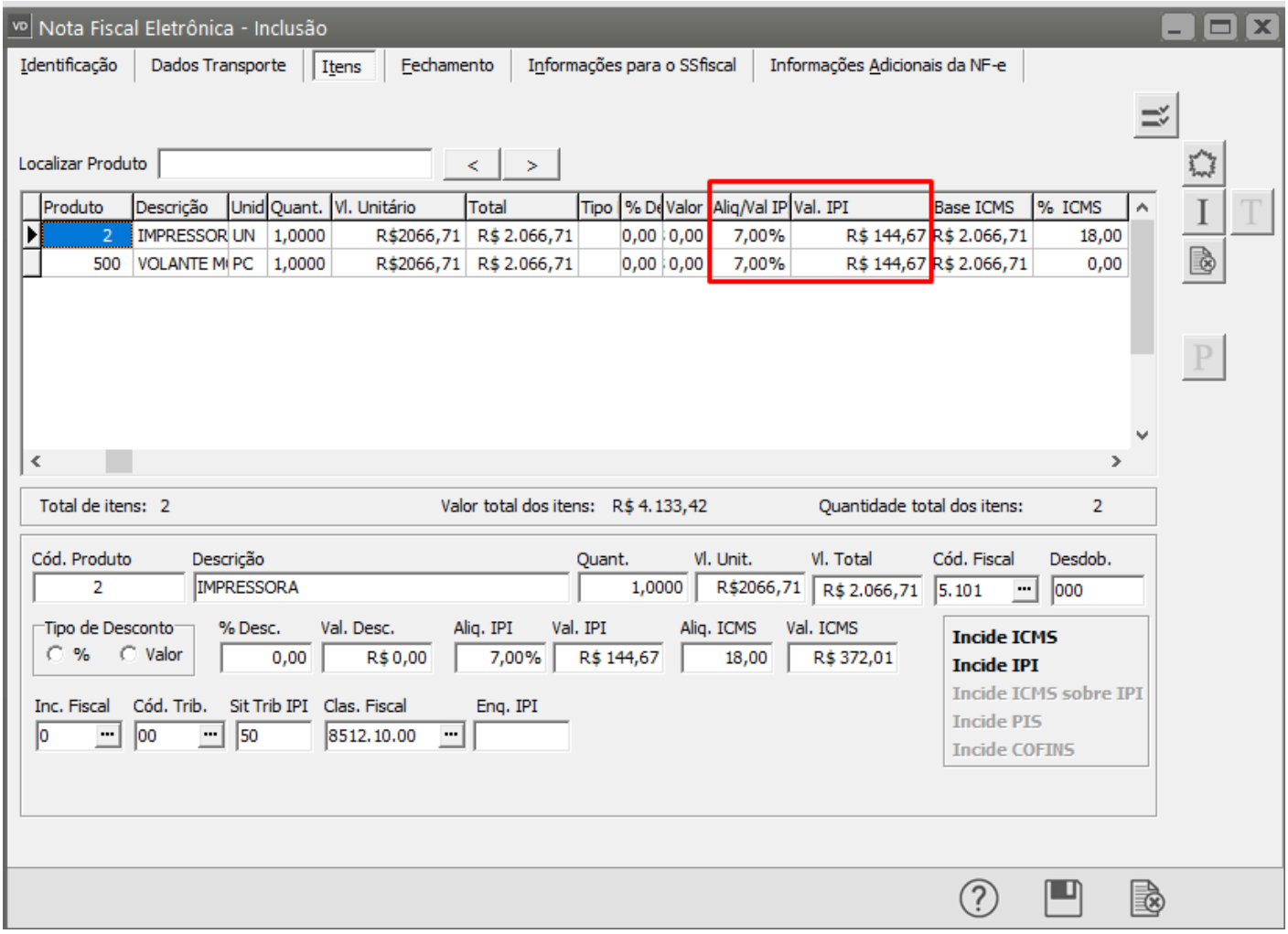

Em seguida acesse a aba Fechamento e verifique se o valor total do IPI de todos os itens está igual ao valor informado no campo Valor do IPI

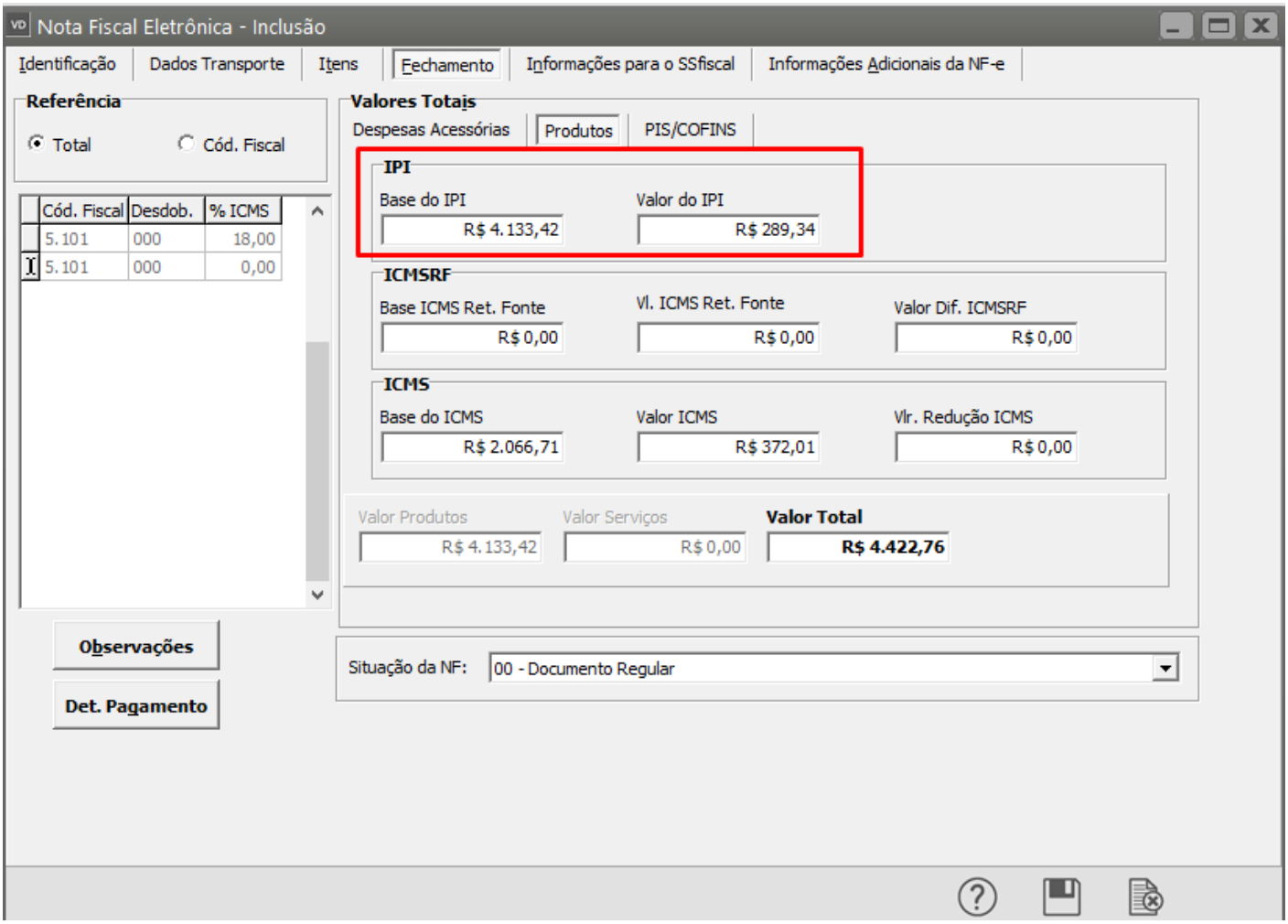

Verifique ainda na aba Itens qual a Situação Tributária informada para cada produto, se for definido o código 51 (Saída Tributada com alíquota Zero), 52 (Saída isenta), 53 (Saída não-tributada), 54 (Saída Imune), 55 (Saída com suspensão) não poderá ser informado IPI para o Produto.

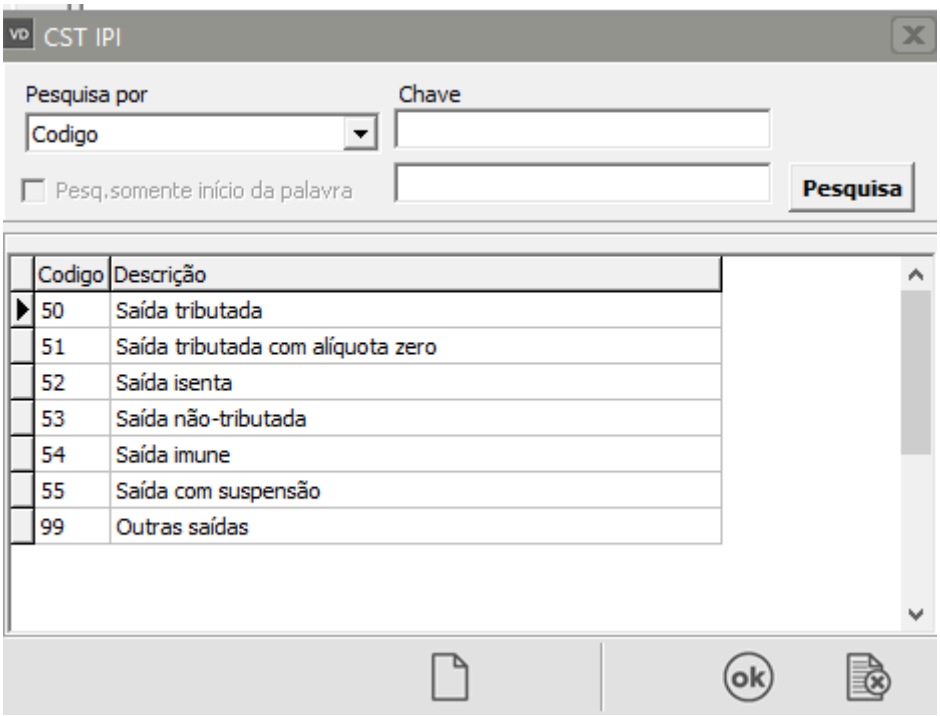

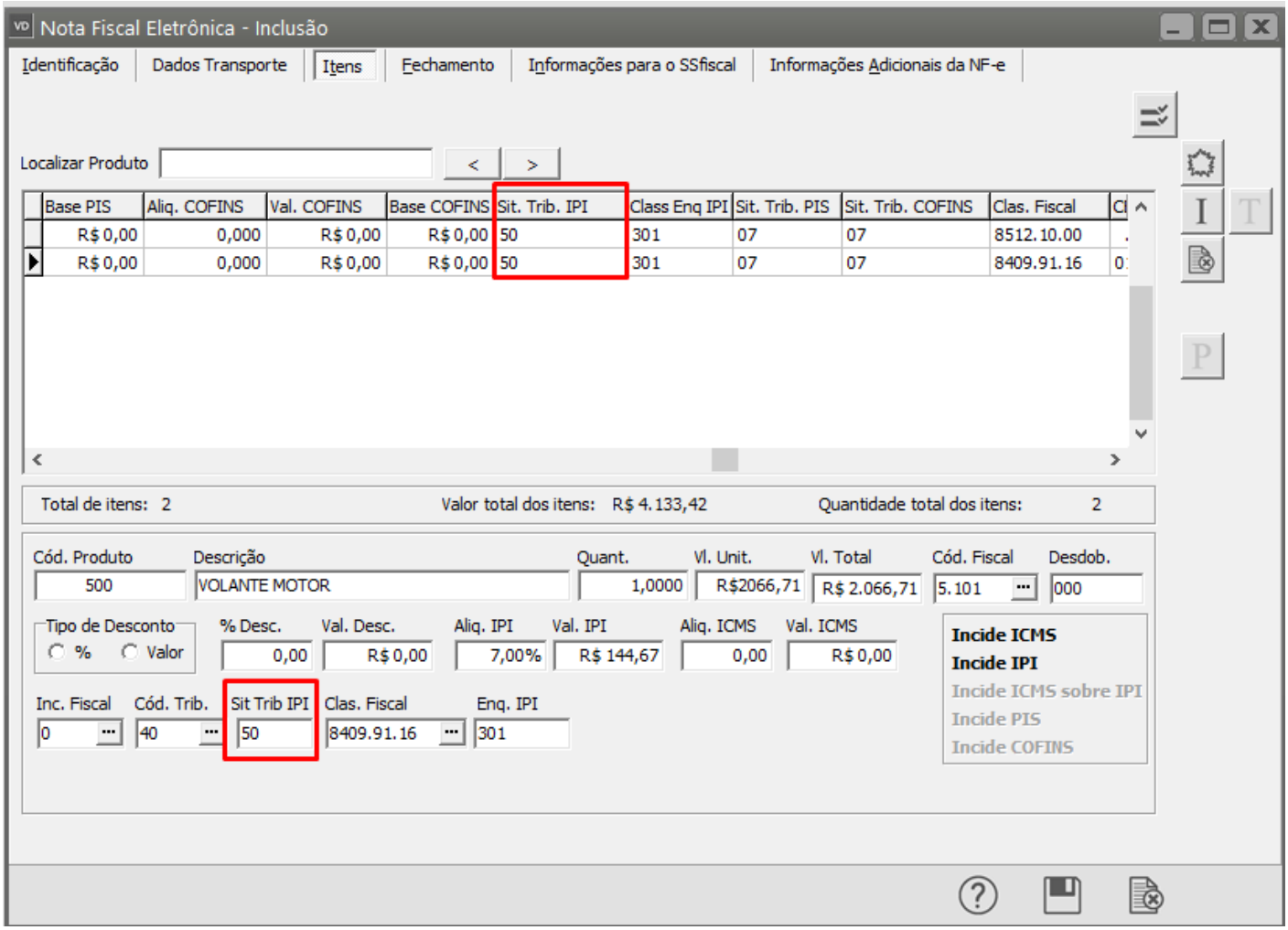

Após as correções realizada, salve a NF-e, gere um novo XML e faça o envio da mesma para a Sefaz.

Revision #2
Created 3 August 2022 08:15:26 by Admin
Updated 2 June 2023 10:00:09 by Admin