... Rejeição 535: Total do Frete difere do somatório dos itens

Rejeição: 535

Descrição: Total do Frete difere do somatório dos itens

A Rejeição (535):"Total do Frete difere do somatório dos itens", indica que ao emitir uma NF-e o valor total do frete informado está diferente do valor do frete informado nos itens somados. Dessa forma a nota será rejeitada.

Ação Sugerida:

Verificar no arquivo XML os valores do frete nos itens (Tag vFrete)

No total a Tag vFrete tem q1ue ter a soma dos itens

Corrigir o peso dos itens e conferir se está batendo com o peso total.

Correção:

Abra o XML da Nota e confira se as informações que constam nas Tag vFrete de cada produto, somadas é igual ao valor da Tag VFrete do Total da NF-e

```
<det nItem="1">
    <prod>
        <cProd>115167</cProd>
        <cEAN/>
        <xProd>                    </xProd>
        <NCM>22021000</NCM>
        <CFOP>5101</CFOP>
        <uCom>UN</uCom>
        <qCom>1.0000</qCom>
        <vUnCom>199.9900000000</vUnCom>
        <vProd>199.99</vProd>
        <cEANTrib/>
        <uTrib>UN</uTrib>
        <qTrib>1.0000</qTrib>
        <vUnTrib>199.9900000000</vUnTrib>
        <vFrete>14.99</vFrete>
        <indTot>1</indTot>
    </prod>
...
</det>
<det nItem="2">
    <prod>
        <cProd>115167</cProd>
        <cEAN/>
        <xProd>                    </xProd>
        <NCM>22021000</NCM>
        <CFOP>5101</CFOP>
        <uCom>UN</uCom>
        <qCom>1.0000</qCom>
        <vUnCom>199.9900000000</vUnCom>
        <vProd>199.99</vProd>
        <cEANTrib/>
        <uTrib>UN</uTrib>
        <qTrib>1.0000</qTrib>
        <vUnTrib>199.9900000000</vUnTrib>
        <vFrete>14.99</vFrete>
        <indTot>1</indTot>
    </prod>
...
</det>
<total>
    <ICMSTot>
        <vBC>399.98</vBC>
        <vICMS>48.00</vICMS>
        <vICMSDeson>0.00</vICMSDeson>
        <vBCST>0.00</vBCST>
        <vST>0.00</vST>
        <vProd>399.98</vProd>
        <vFrete>30.00</vFrete>
        <vSeg>0.00</vSeg>
        <vDesc>0.00</vDesc>
        <vII>0.00</vII>
        <vIPI>0.00</vIPI>
        <vPIS>0.00</vPIS>
        <vCOFINS>0.00</vCOFINS>
        <vOutro>0.00</vOutro>
        <vNF>399.98</vNF>
        <vTotTrib>0.00</vTotTrib>
    </ICMSTot>
</total>
```


Frete
R$ 14,99
R$ 14,99
Total R$ 29,98

Verifique também a informação digitada nos campos de Peso Bruto de cada Produto da NF-e.

Nota Fiscal Eletrônica - Alteração

Identificação | Dados Transporte | Itens | Fechamento | Informações para o SSfiscal | Informações Adicionais da NF-e

Localizar Produto

	Sit. Trib. COFINS	Clas. Fiscal	CEST	Clas. Serviço	Tx. Conversão	Peso Bruto	Peso Líq.	Indicador do ISS	Incentivo Fiscal	Proc
	07	8512.10.00	28.063.00	. . .	1,000000	3,000	2,000			Sim
I	07	8409.91.16	01.030.00	. . .	1,000000	3,000	2,000			Sim

Total de itens: 2 Valor total dos itens: R$ 1.500,00 Quantidade total dos itens: 2

Cód. Produto	Descrição	Quant.	Vl. Unit.	Vl. Total	Cód. Fiscal	Desdob.
500	VOLANTE MOTOR	1,0000	R$500,00	R$ 500,00	5.102	000

Tipo de Desconto: % / Valor

% Desc.	Val. Desc.	Aliq. IPI	Val. IPI	Aliq. ICMS	Val. ICMS
0,00	R$ 0,00	0,00%	R$ 0,00	0,00	R$ 0,00

Inc. Fiscal	Cód. Trib.	Sit Trib IPI	Clas. Fiscal	Enq. IPI
0	00	52	8409.91.16	301

Incide ICMS
Incide IPI
Incide ICMS sobre IPI
Incide PIS
Incide COFINS

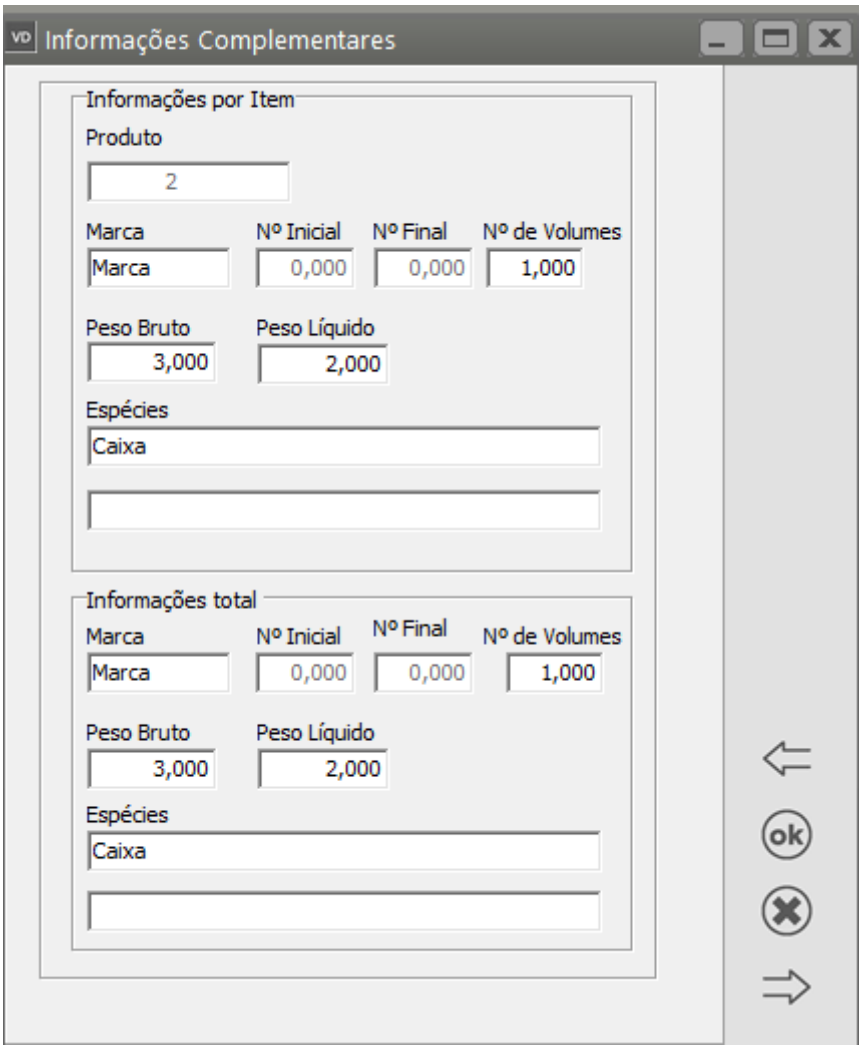

O Sistema irá verificar o Valor Total do Frete informado na aba Fechamento, sub aba Valor do Frete e rateará pelo Peso Bruto de cada item e rateará pelo peso bruto de cada produto da aba itens.

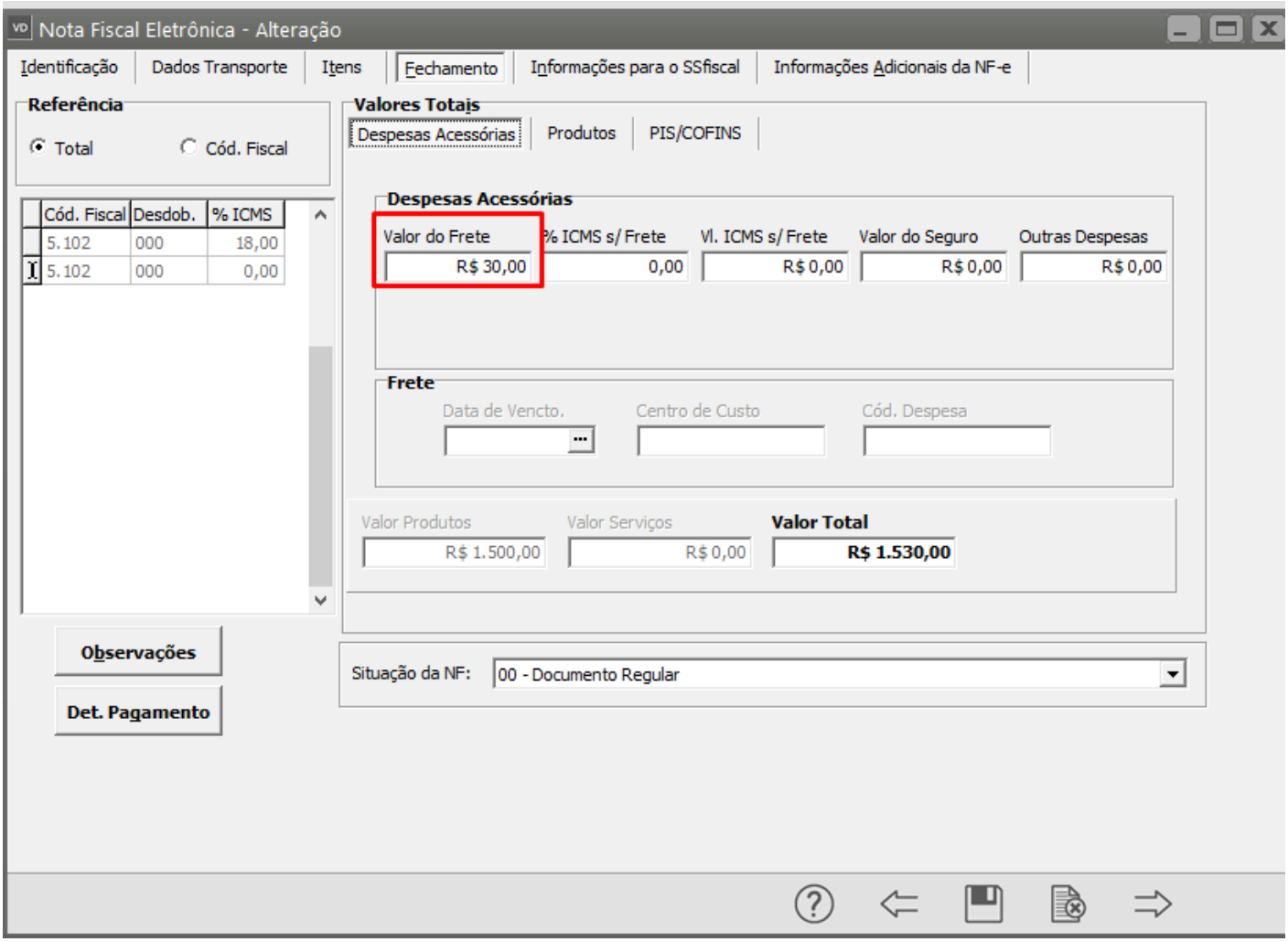

Faça as correções necessárias, salve a NF-e, gere um novo XML e faça o envio da mesma para a Sefaz.

Revision #2
Created 3 August 2022 08:15:25 by Admin
Updated 2 June 2023 10:00:09 by Admin