Rejeição 479: Endereço do site da UF da Consulta via QR Code diverge do previsto

Código: 479
Descrição: Endereço do Site da UF da Consulta via QR-Code diverge do previsto

Quando for emitido um MDF-e e o endereço de consulta informado no QR Code estiver divergente do usado pela Sefaz Autorizadora, será retornado a rejeição 479 - Endereço do site da UF da Consulta via QR Code diverge do previsto.

Exceções e Observações

Para essa regra de validação não há exceções. A relação das URLs utilizadas no QR Code está disponível através do link:

Regra de Validação da Sefaz

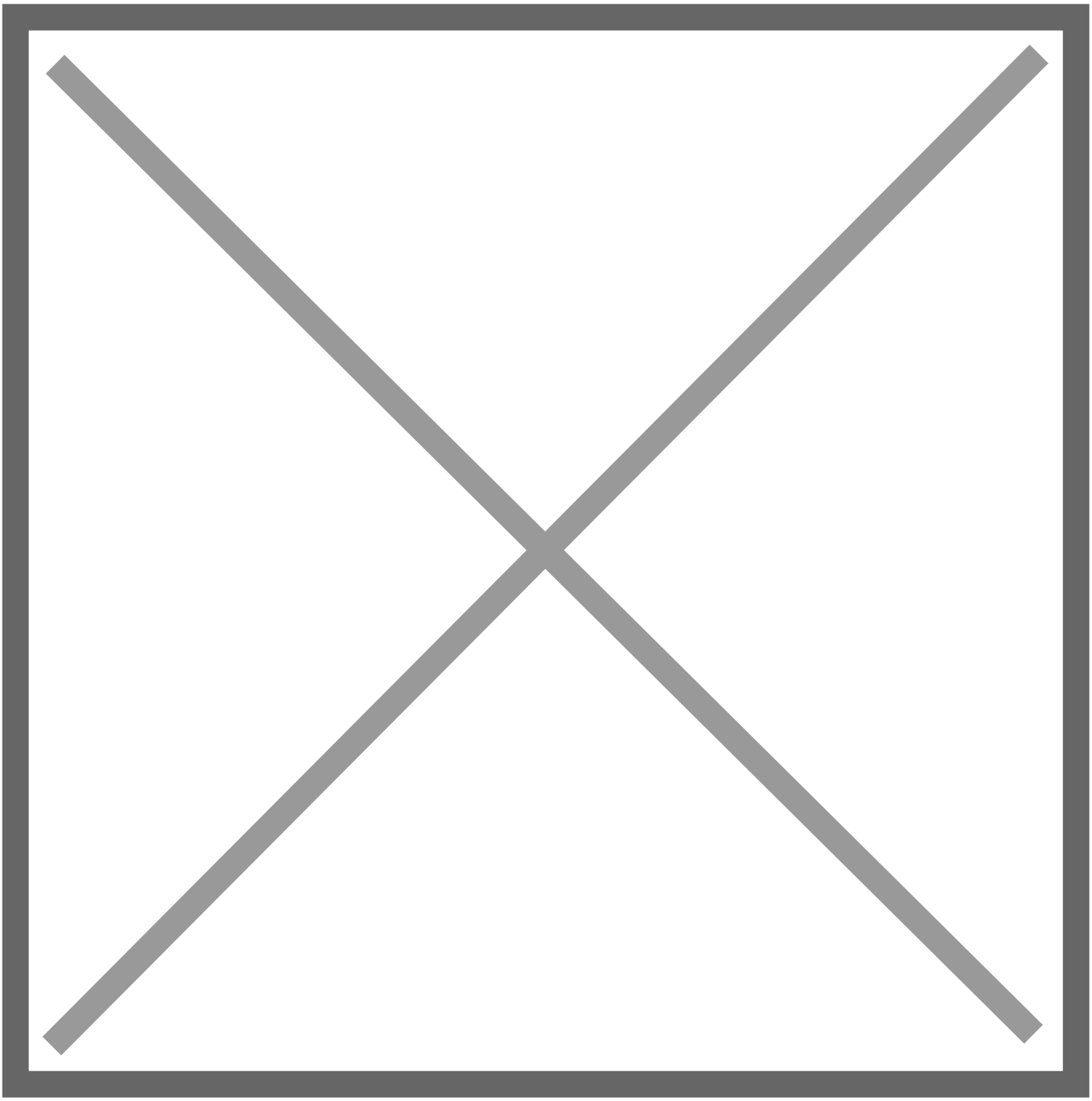

Exemplo

Foi emitido um MDF-e e encaminhado para a Sefaz com o endereço de consulta igual à https://dfe-portal.sefazrs.rs.gov.br/mdfe/qrCode. Como o endereço correto é https://dfe-portal.svrs.rs.gov.br/mdfe/qrCode, nessa situação, o MDF-e será rejeitado pelo motivo 479.

```
<infMDFeSupl>
<qrCodMDFe>https://dfe-portal.sefazrs.rs.gov.br/mdfe/qrCode?chMDFe=26191000289348000574580100000125521833018423&tpAmb=1</qrCodMDFe>
</infMDFeSupl>
```

Como resolver?

Basta informar o endereço de consulta idêntico ao disponibilizado por cada Sefaz. Veja abaixo, exemplo com a URL correta:

```
<infMDFeSupl>
<qrCodMDFe>https://dfe-portal.svrs.rs.gov.br/mdfe/qrCode?chMDFe=26191000289348000574580100000125521833018423&tpAmb=1</qrCodMDFe>
</infMDFeSupl>
```

Após o ajuste, basta reenviar o documento.

Ação Sugerida:

Conferência da Informação cadastrada no endereço da Consulta da SEFAZ

Correção:

Se ao autorizar o MDF-e na SEFAZ, o mesmo retornar informando que o endereço da consulta está incorreto.

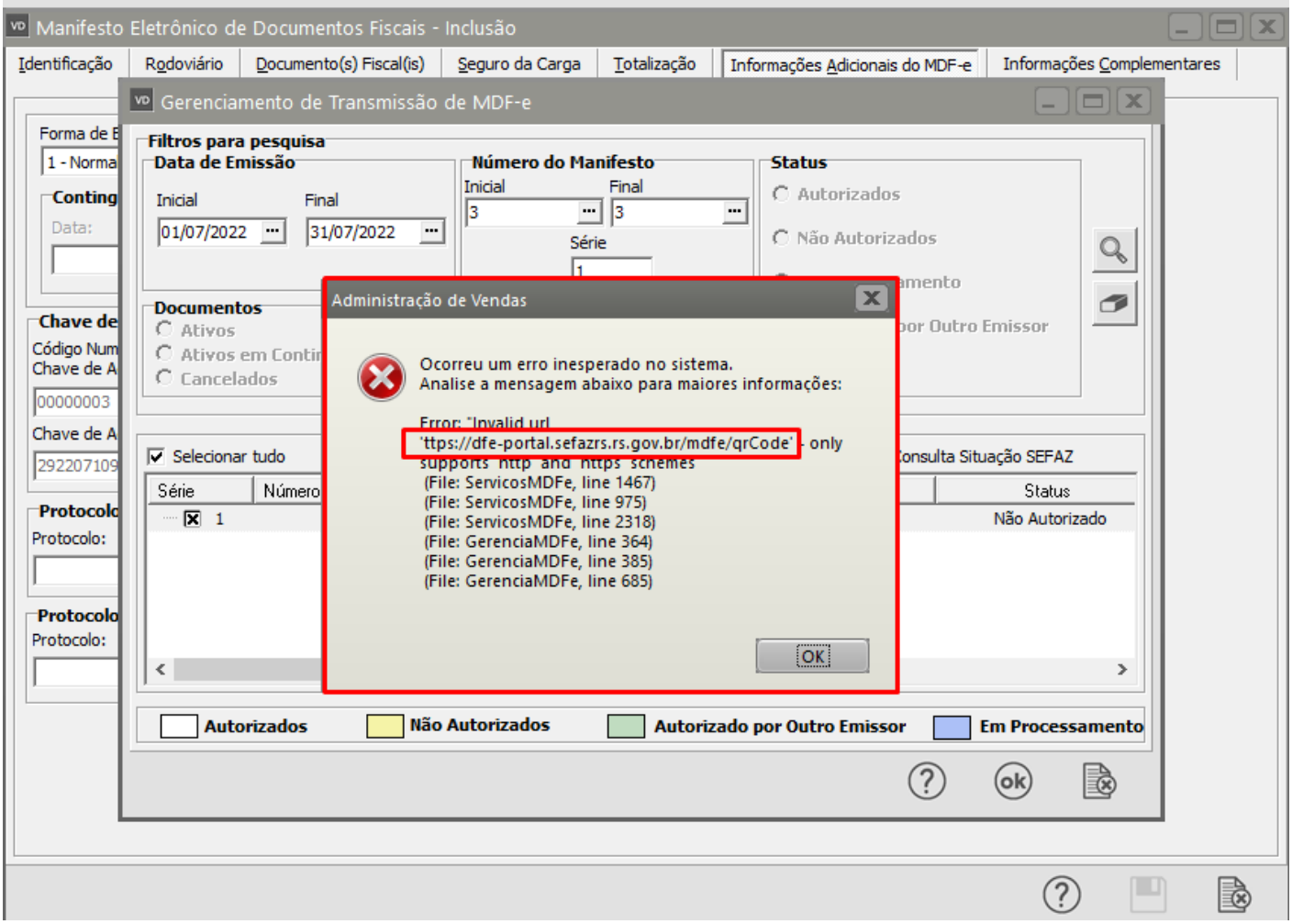

Acesse o menu Manutenção>Empresas>Parâmetros do Gerenciador do MDF-e, em seguida clique na aba Endereços Sefaz.

Confira a informação cadastradada no Campo Consulta Processamento do lote

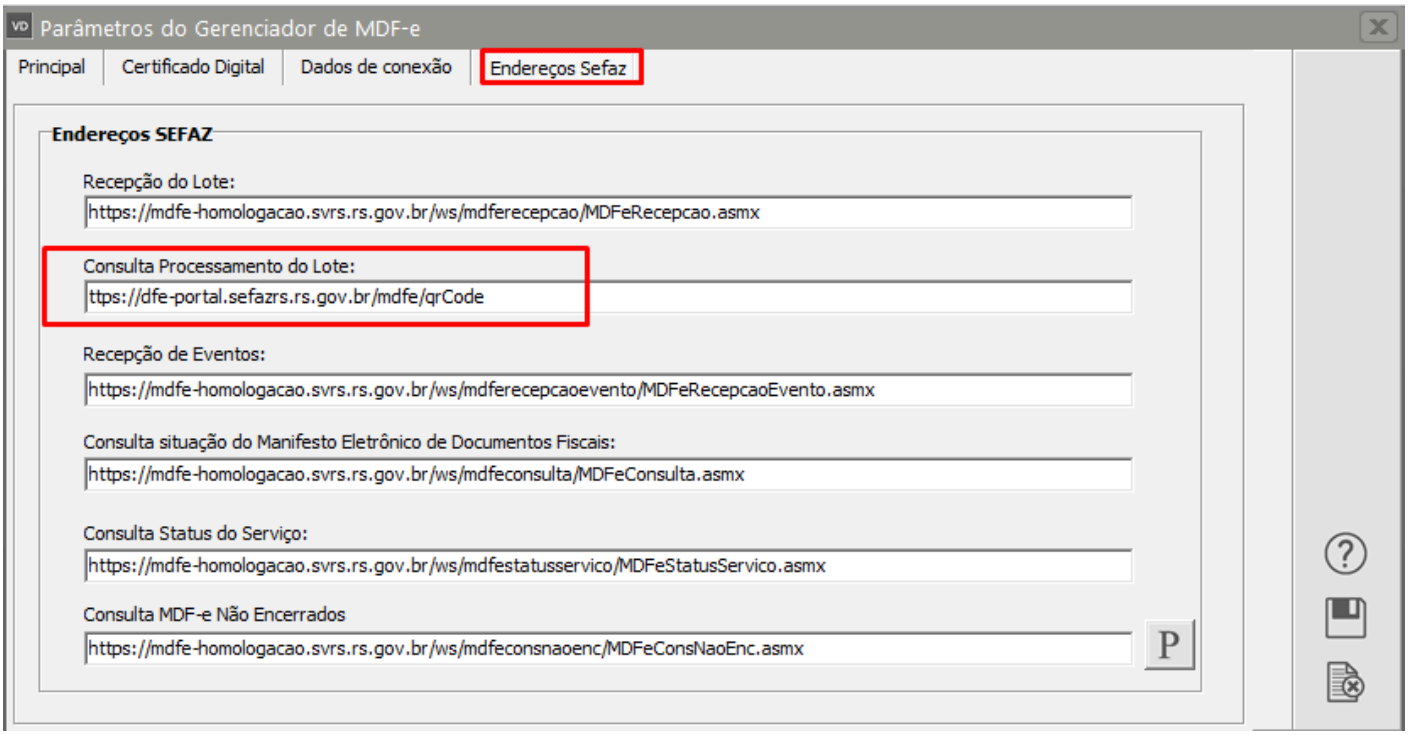

Em seguida clique no botão com a letra "P" (Carregar endereços padrões)

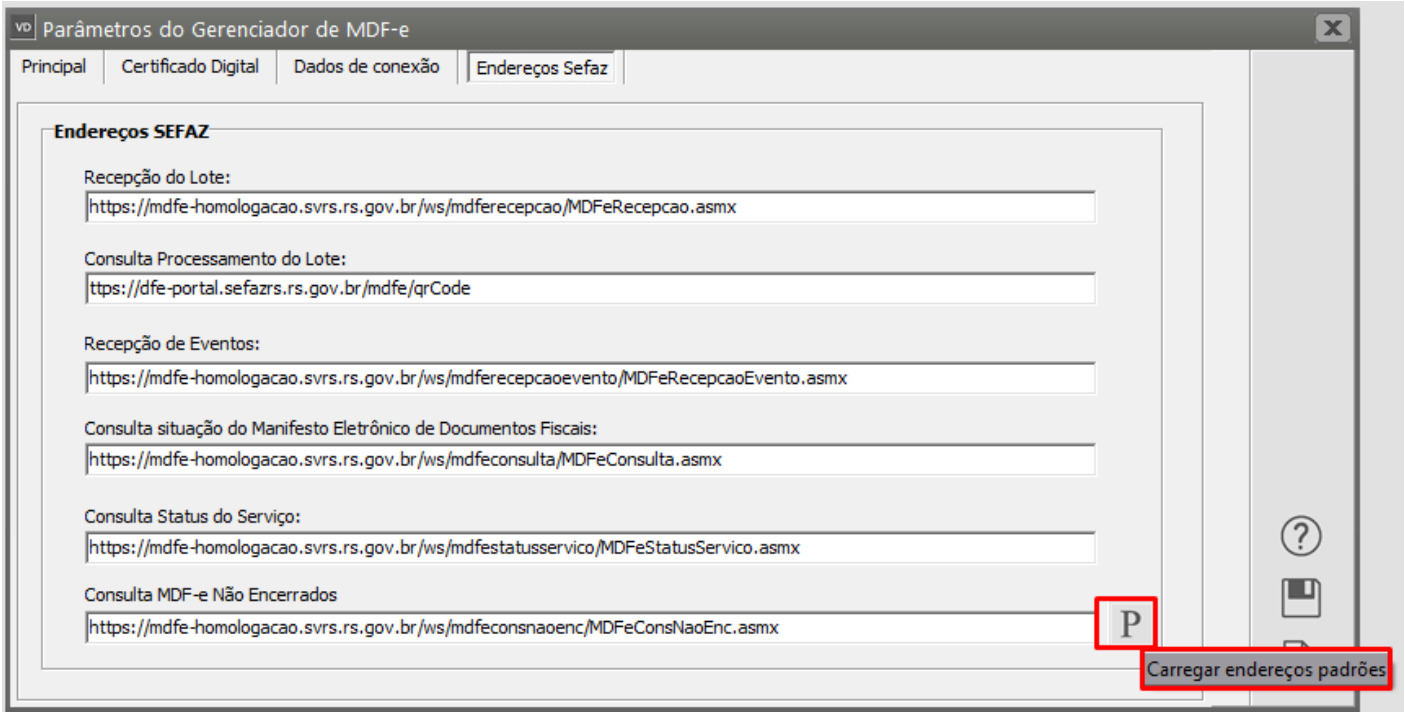

O Sistema irá questionar se você deseja restaurar os endereços padrões, clique em SIM

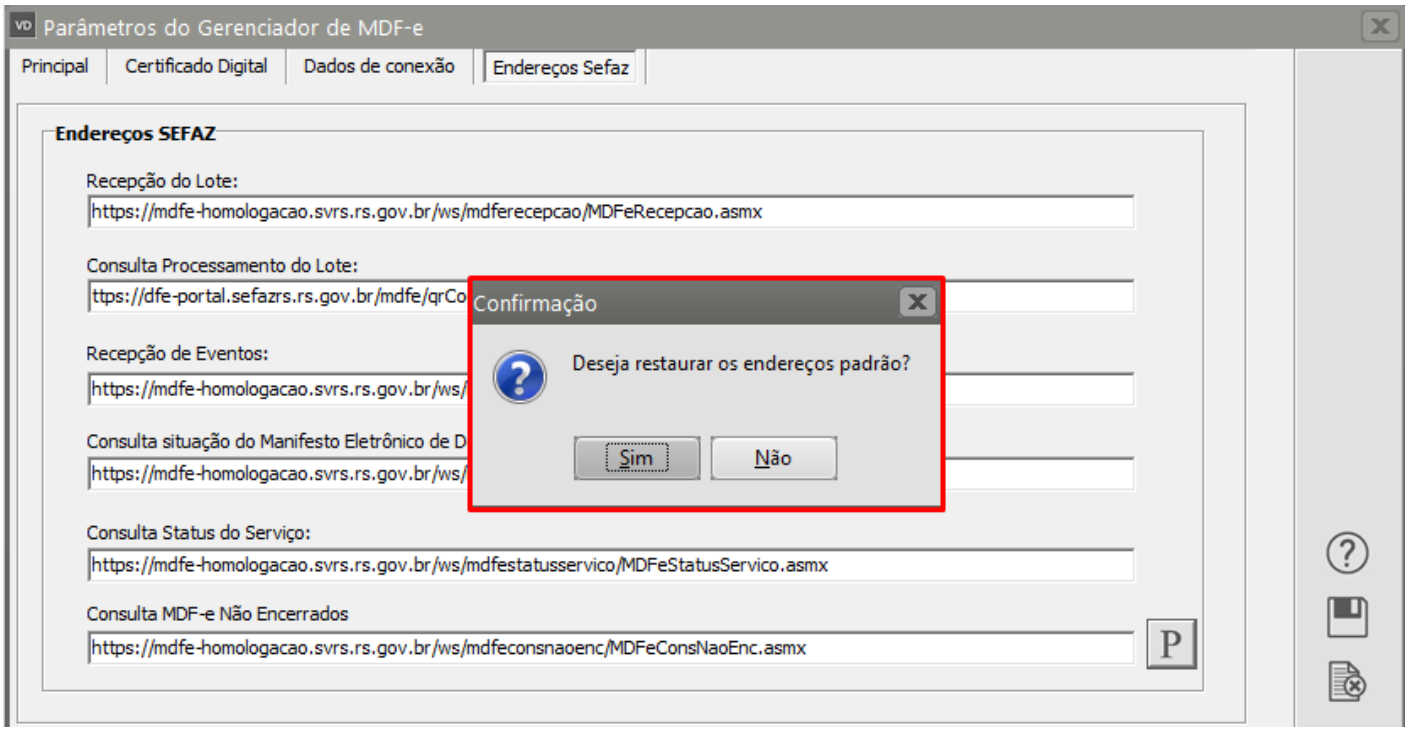

O Sistema irá corrigir o endereço cadastrado com erro.

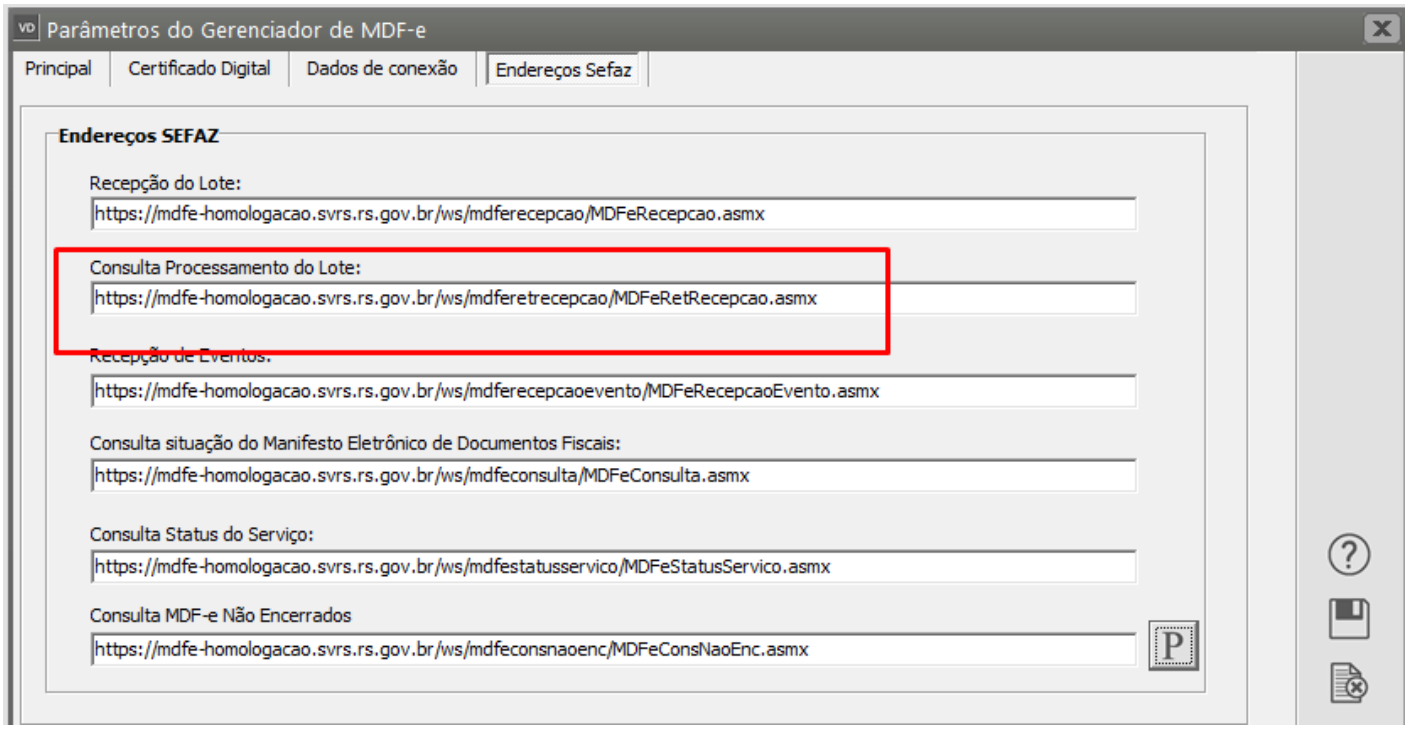

Salve o Gerenciador do MDF-e e em seguida acesse o menu Movimentação>MDF-e>Manutenção, pesquise pelo manifesto que foi rejeitado pela Sefaz e clique na seta Avança, em seguida edite o MDF-e e salve novamente.

O Sistema irá questionar se você deseja gerar o xml do MDF-e, clique em SIM.

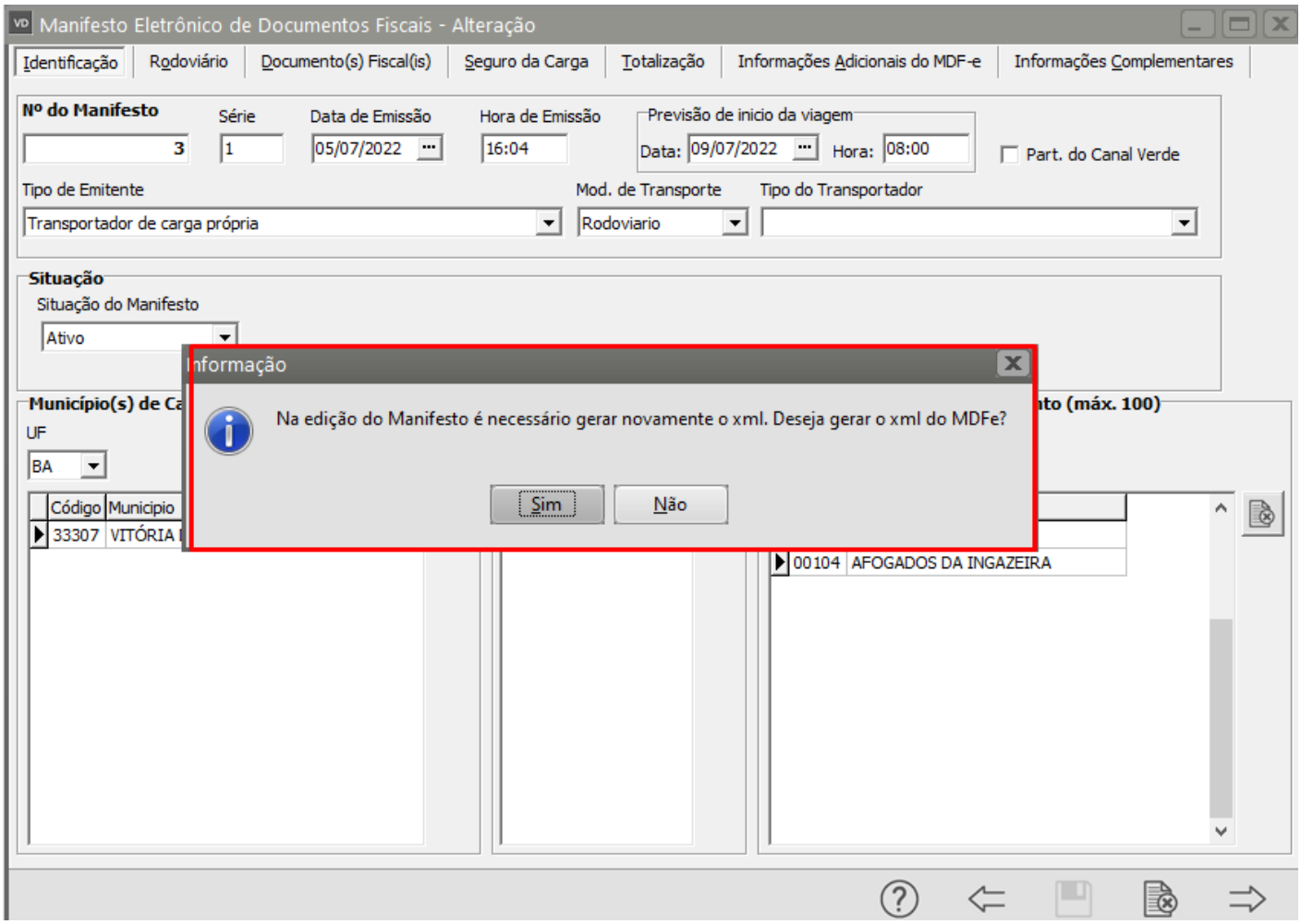

Se todas as informações estiverem corretamente cadastradas o MDF-e será assinado e validado com sucesso, clique em OK.

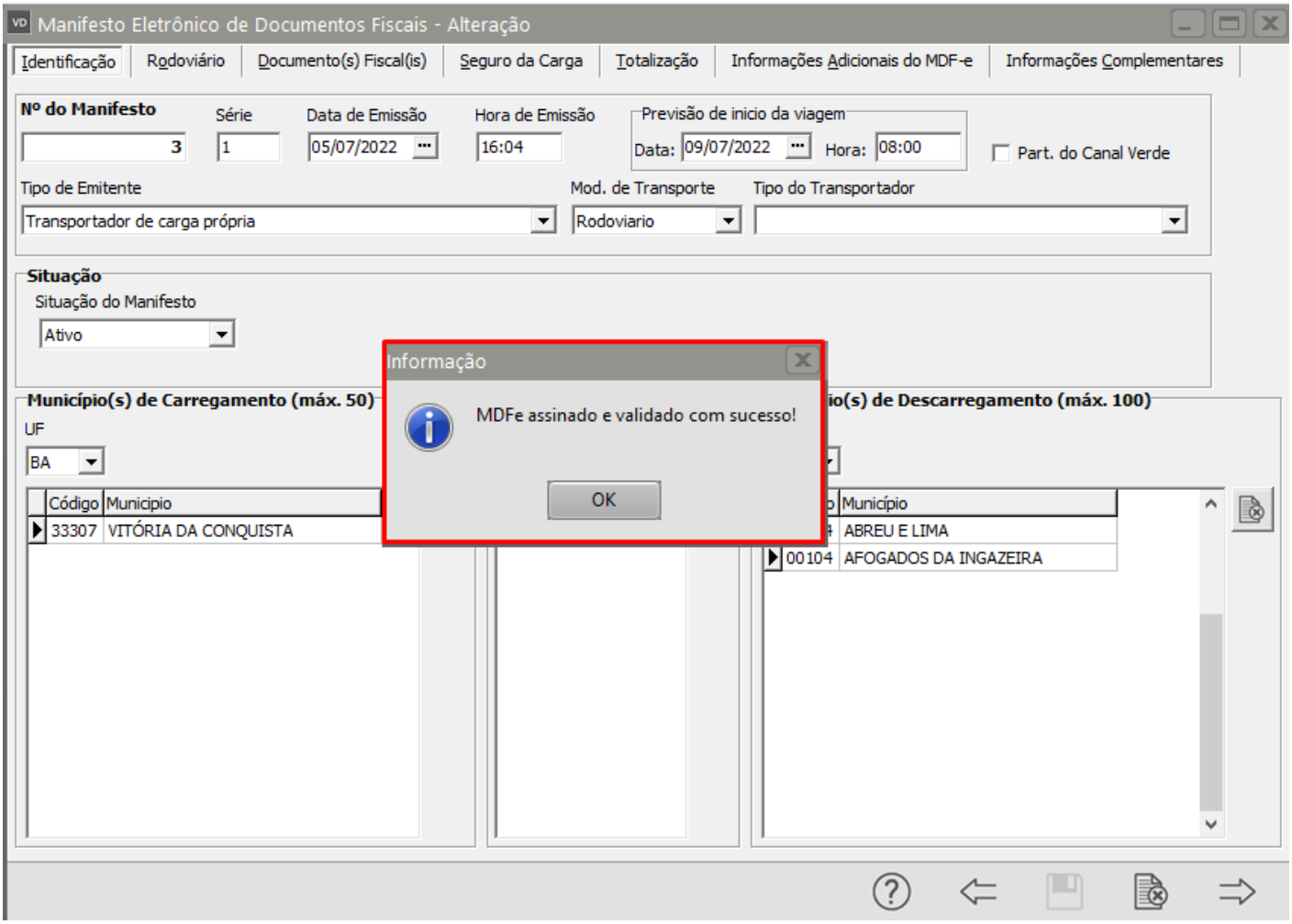

Será apresentada a tela do Gerenciamento de Transmissão de MDF-e, clique em OK.

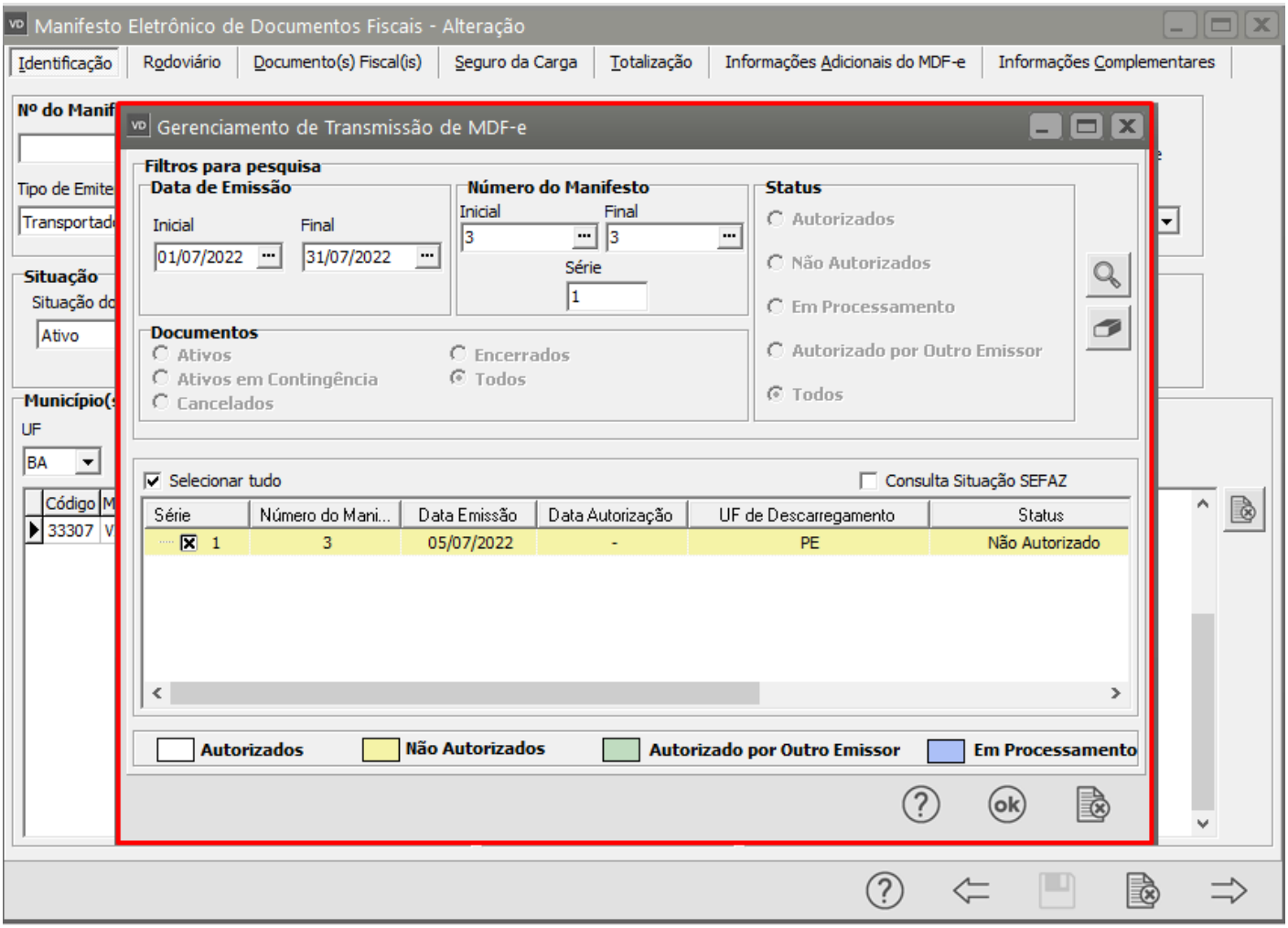

Se todas as informações estiverem corretas a SEFAZ irá autorizar o uso do MDF-e.

Revision #1
Created 15 September 2022 09:29:59 by Admin
Updated 23 November 2022 09:43:41 by Admin