Rejeição 464 - Código de Hash no QR-Code difere do calculado

Código: 464

Descrição: Código de Hash no QR-Code difere do calculado

Quando for emitida uma NFC-e e o parâmetro "cHashQRCode" calculado pelo sistema, for diferente do calculado pela Sefaz, será retornado a rejeição "464 - Código de Hash no QR-Code difere do calculado"**.** O Hash do QR-Code é calculado sobre os outros parâmetros que integram o QR-Code (chNFe, nVersao, tpAmb, dhEmi, vNF, digVal e cIdToken).

Exceções e Observações

Para essa Regra de Validação não há exceções. Para que o documento seja autorizado o Hash calculado pela aplicação deve ser igual ao calculado pela Sefaz.

Regra de Validação da Sefaz

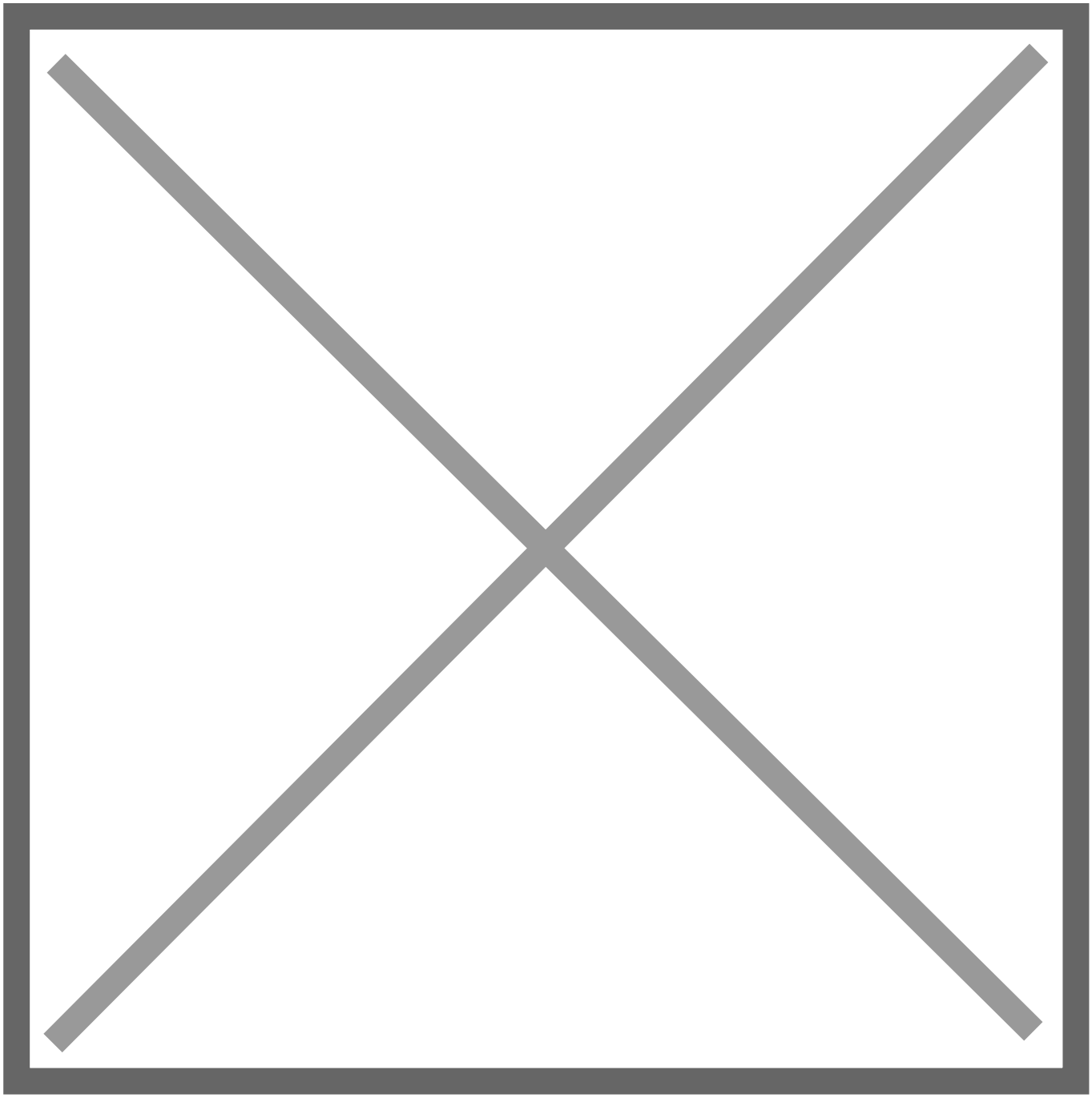

Exemplo

Foi emitida uma NFC-e com o parâmetro "cHashQRCode" calculado pelo sistema emissor diferente do calculo pela Sefaz. Nessa situação a NFC-e serão rejeitada pelo motivo 464.

```
<infNFeSupl>
    <qrCode>https://www.sefaz.rs.gov.br/NFCE/NFCE-COM.aspx?p=43180907385111000102655010306202701131447746|2|2|2|D181FB0770A496C5B70B1804E26B2112628A0FC1</qrCode>
    <urlChave>http://www.sefaz.rs.gov.br/nfce/consulta</urlChave>
</infNFeSupl>
```

Ação Sugerida

Gerar nova Chave de Acesso e novo XML

Correção:

Acesse o menu Movimentação>Nota Fiscal do Consumidor Eletrônica>Manutenção, pesquise pelo número da NFCe e clique na seta Avança, edite a Nota Fiscal e acesse a aba Informações Adicionais da NFC-e e apague a chave de acesso gerada.

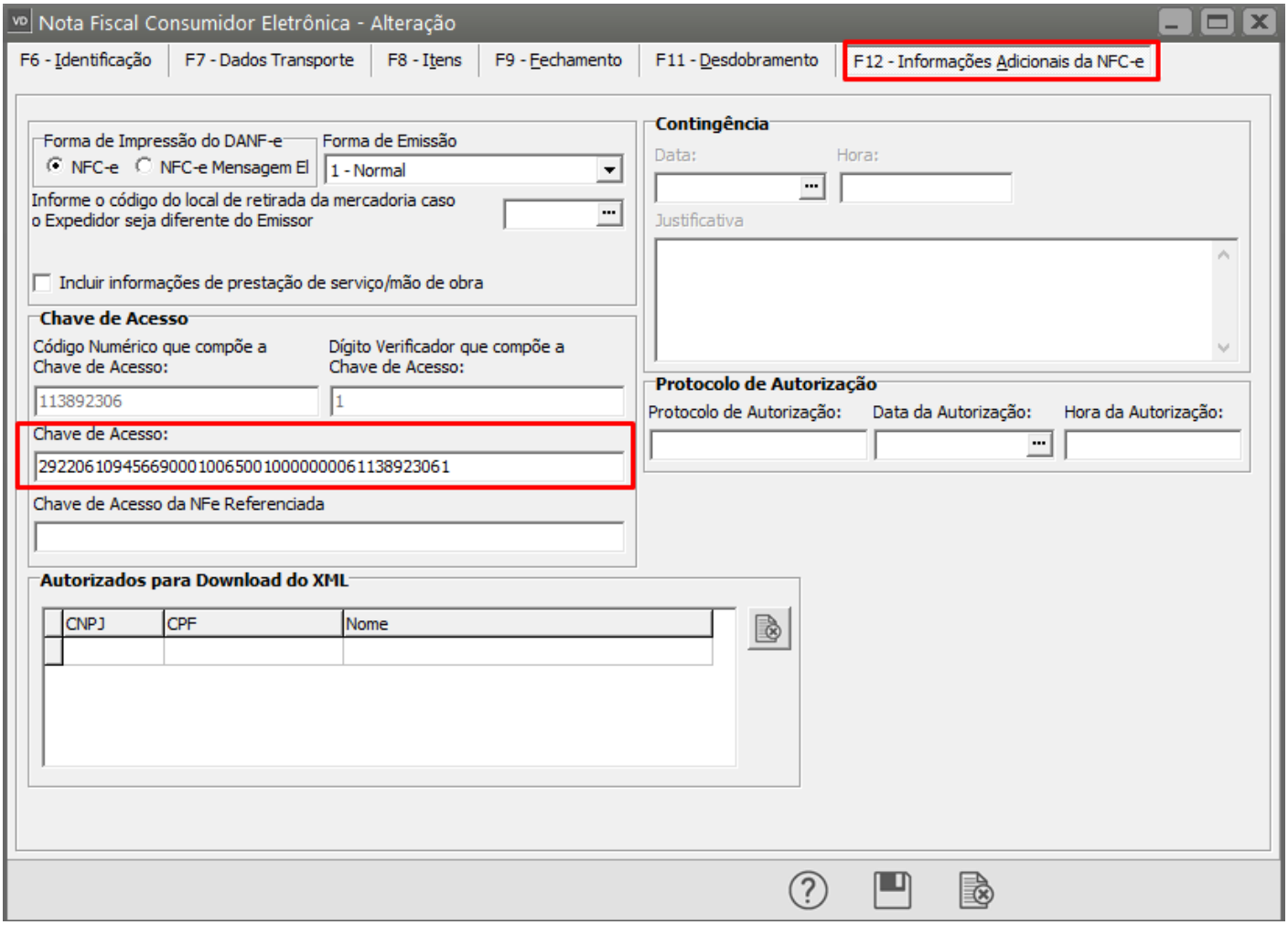

Em seguida salve novamente a NFC-e, o Sistema irá dar mensagem informando que Nova chave de acesso gerada pelo sistema é diferente da atual. Deseja que o sistema altere a chave de acesso para a que foi gerada? clique em SIM.

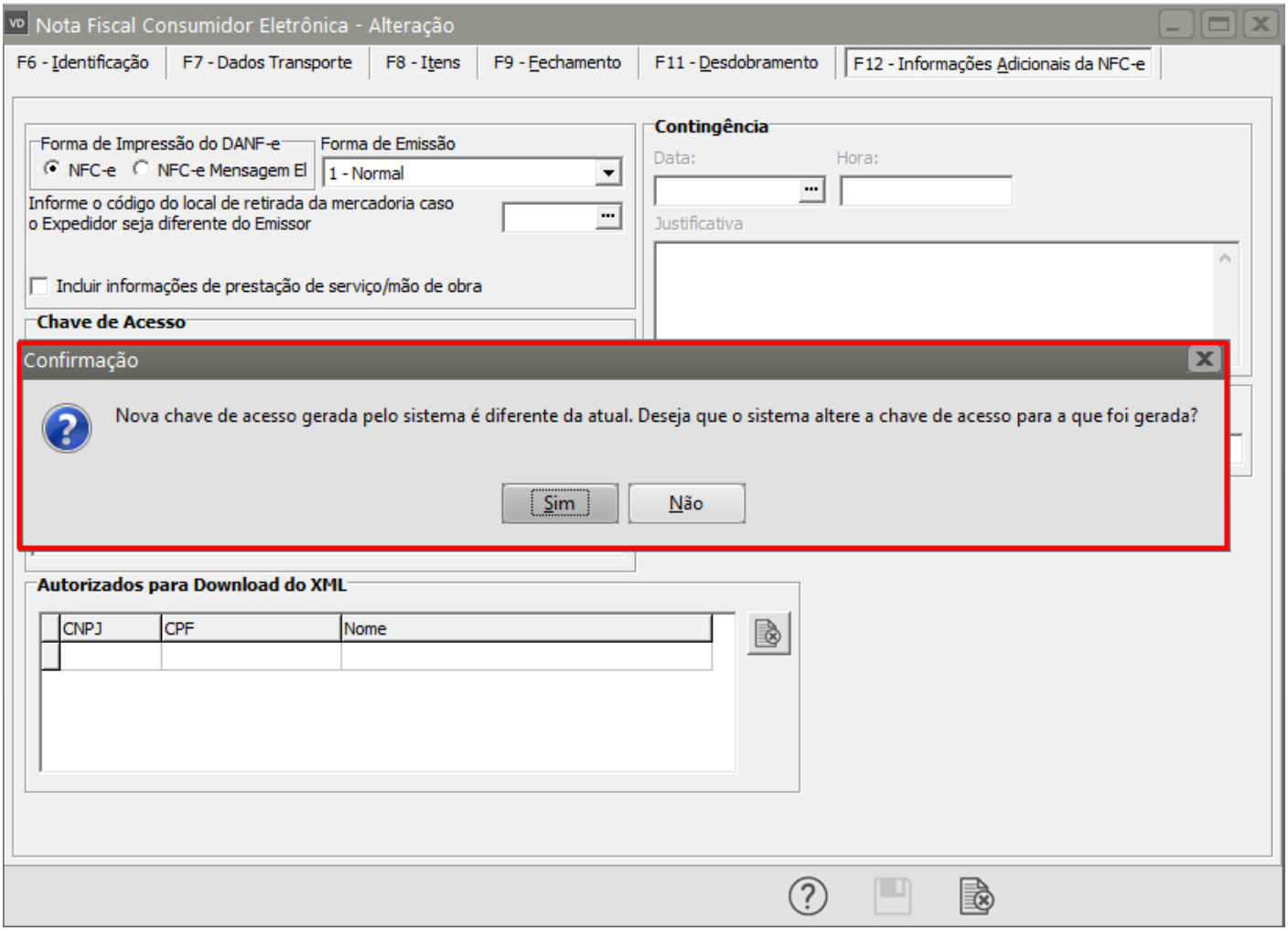

Em seguida será questionado se deseja gerar o arquivo XML para transmissão, clique em SIM.

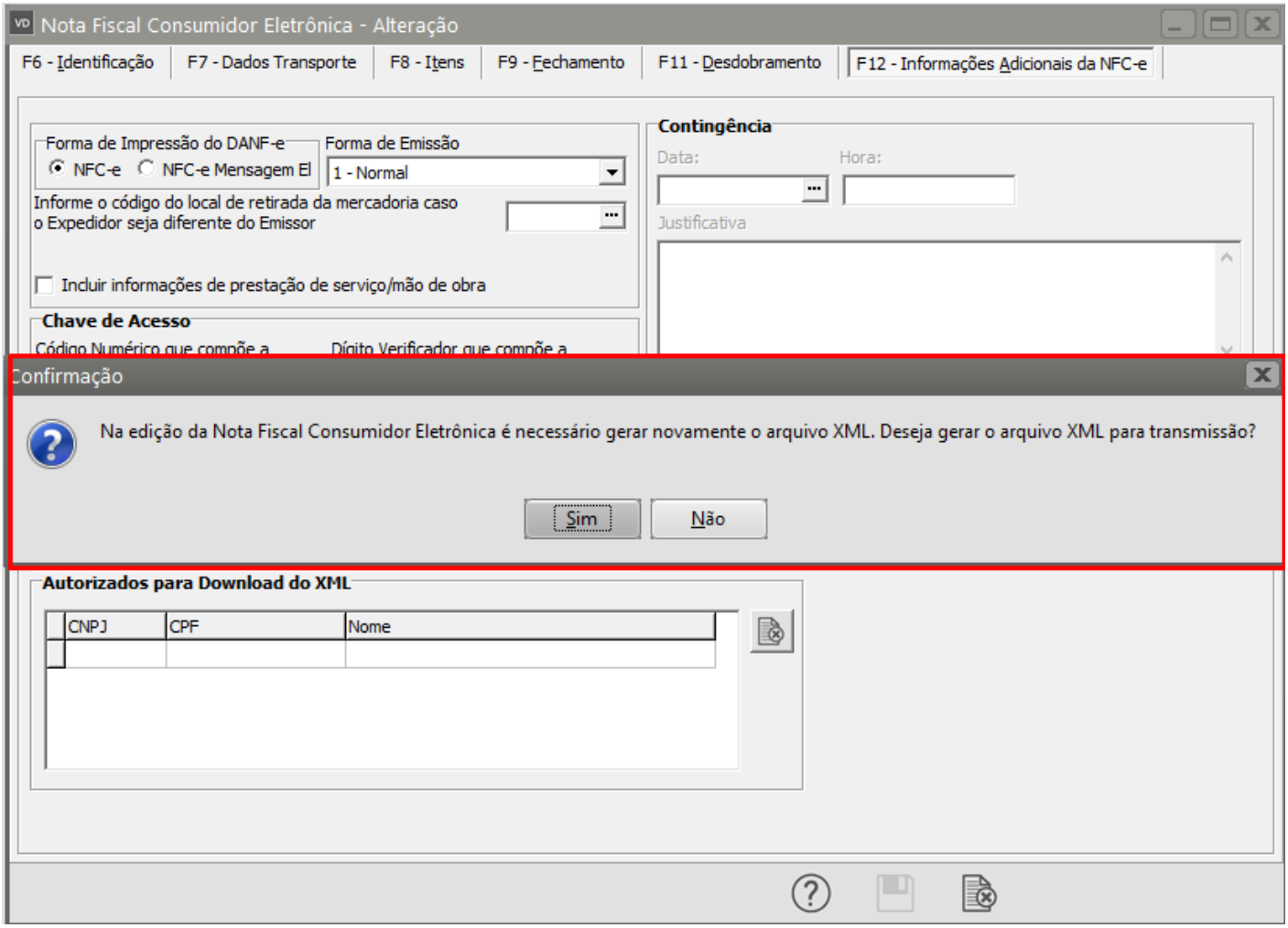

Serão apresentadas as informações do XML, clique em OK.

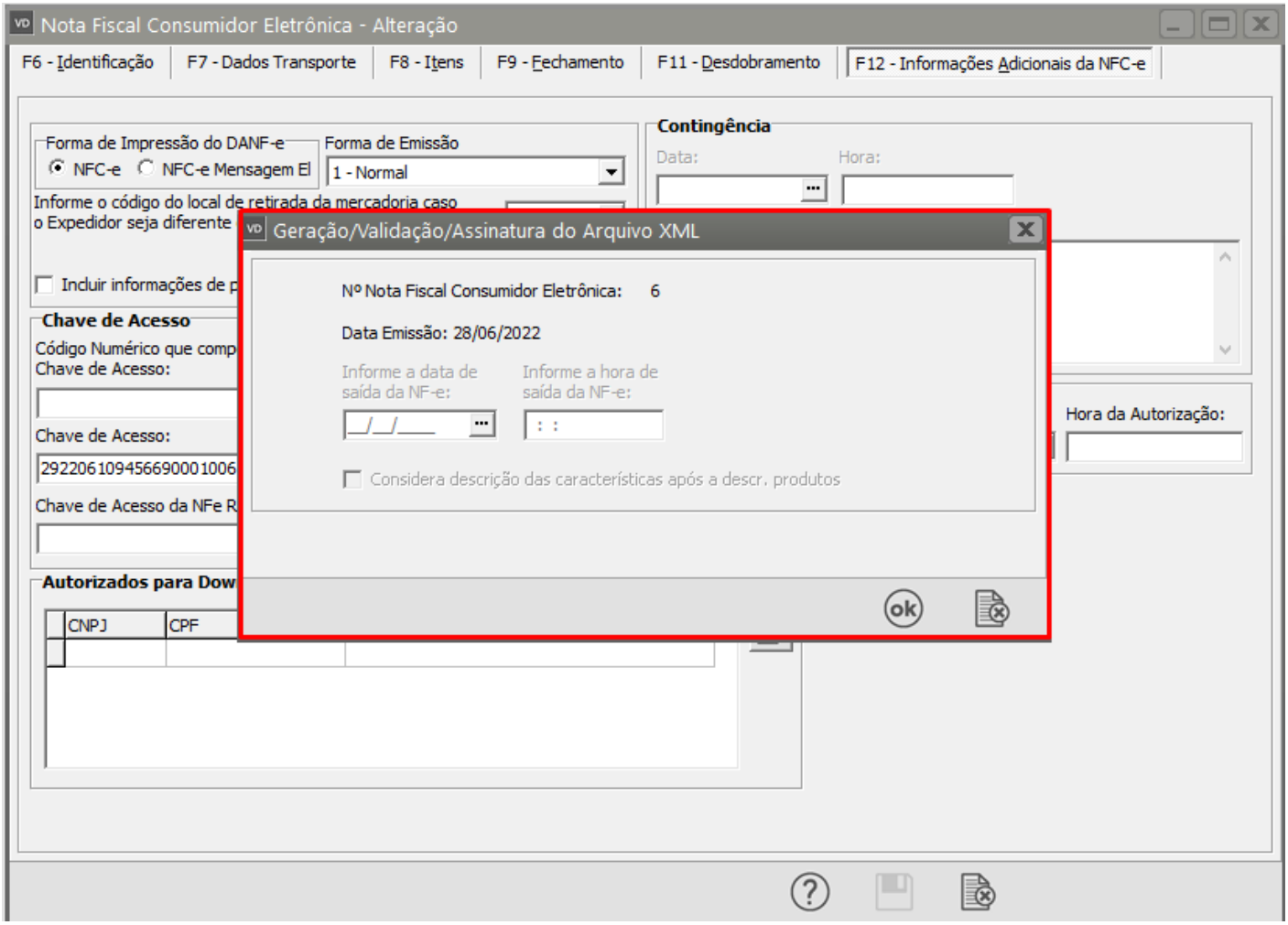

Se todas as informações estiverem corretamente cadastradas a NFC-e será assinada e validada com sucesso.

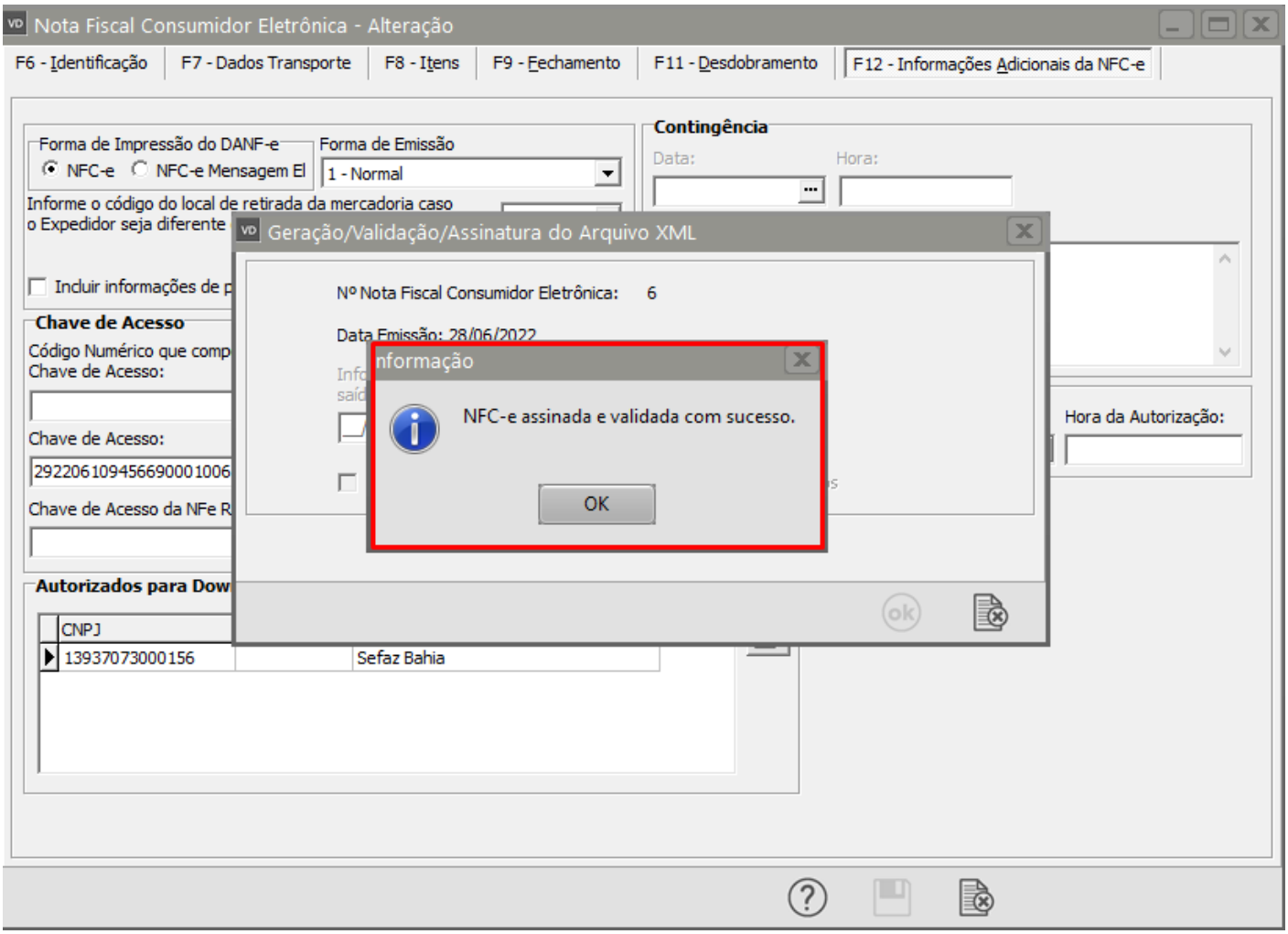
Nota Fiscal Consumidor Eletrônica - Alteração
F6 - Identificação
F7 - Dados Transporte
F8 - Itens
F9 - Fechamento
F11 - Desdobramento
F12 - Informações Adicionais da NFC-e
Forma de Impressão do DANF-e
NFC-e
NFC-e Mensagem El
Forma de Emissão
1 - Normal
Contingência
Data:
Hora:
Informe o código do local de retirada da mercadoria caso o Expedidor seja diferente
Incluir informações de p
Chave de Acesso
Código Numérico que comp
Chave de Acesso:
Chave de Acesso:
29220610945669000100 6
Chave de Acesso da NFe R
Hora da Autorização:
Autorizados para Dow
CNPJ
13937073000156
Sefaz Bahia
Geração/Validação/Assinatura do Arquivo XML
Nº Nota Fiscal Consumidor Eletrônica: 6
Data Emissão: 28/06/2022
nformação
NFC-e assinada e validada com sucesso.
OK

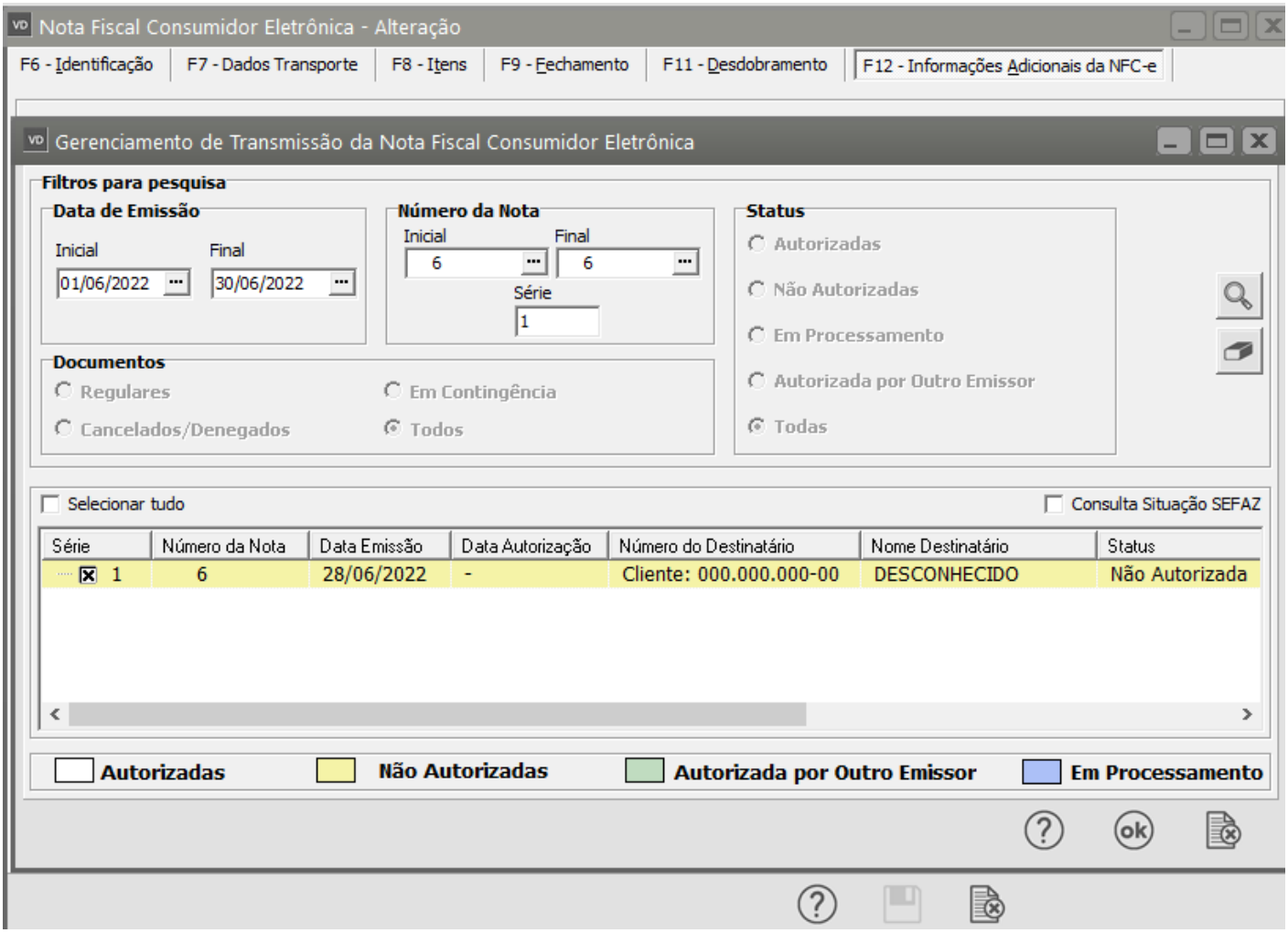

Revision #1
Created 15 September 2022 10:34:26 by Admin
Updated 30 November 2022 14:02:53 by Admin