Rejeição 400 - Parâmetro do QR-Code não está no formato hexadecimal

Código: 400

Descrição: Parâmetro do QR-Code não está no formato hexadecimal

Quando for emitida uma NFC-e e os parâmetros "digVal" e "cHashQRCode" não estiverem no formado "hexadecimal", será retornado a rejeição 400 - Parâmetro do QR-Code não está no formato hexadecimal.

Exceções e Observações

Para essa Regra de Validação não há exceções.

Há algumas observações importantes que devem ser ressaltadas para os campos digVal e cIdToken:

- Digest Value (digVal);
  - Para NFC-e ONLINE esse parâmetro não existe.
  - Para a NFC-e OFFLINE é o 6º parâmetro da URL do QR Code.
- Código Identificador do CSC (cIdToken);
  - Para NFC-e ONLINE é o 4º parâmetro da URL do QR Code.
  - Para a NFC-e OFFLINE é o 7º parâmetro da URL do QR Code.

Regra de Validação da Sefaz

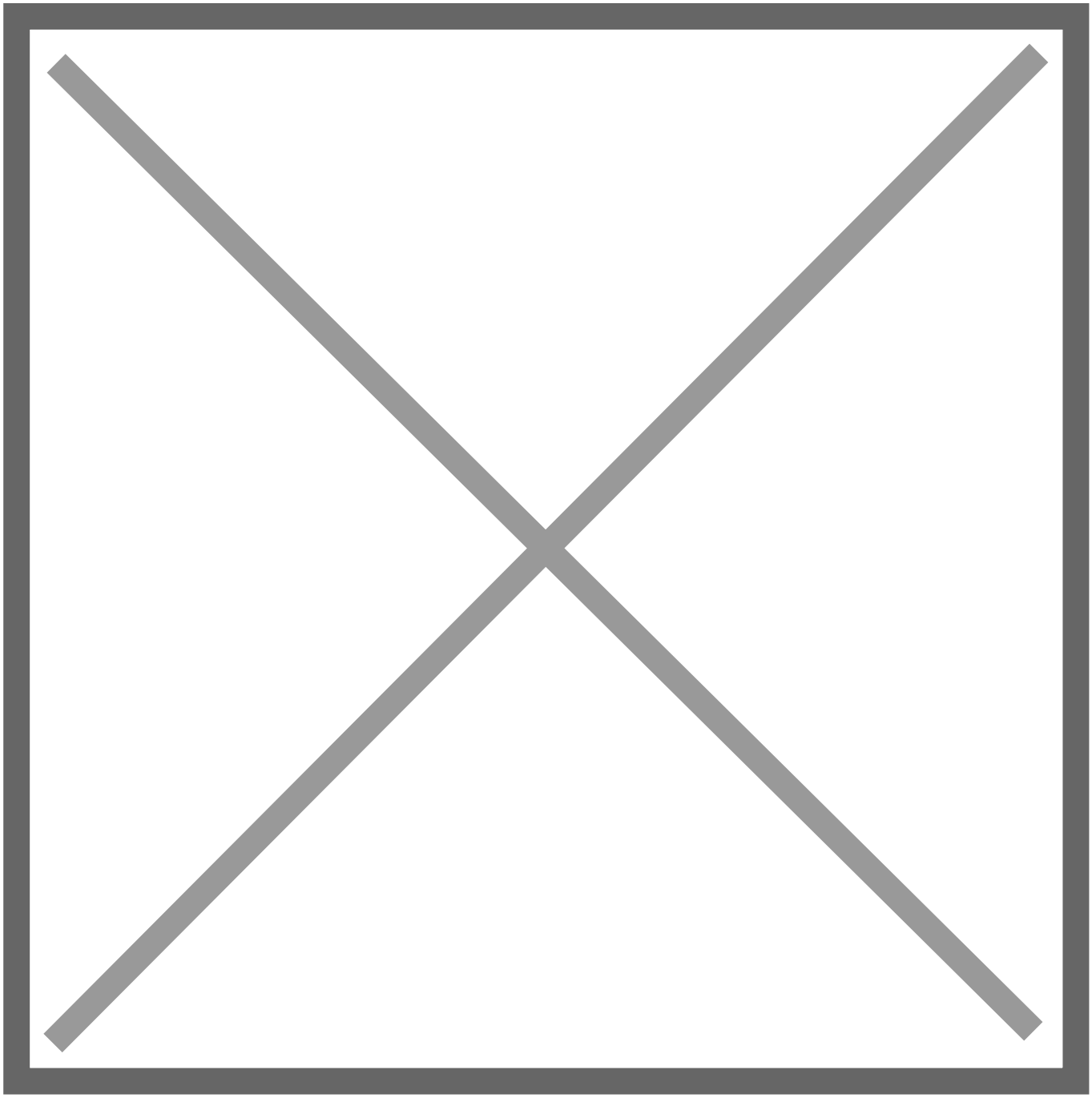

Exemplo

Foi emitida uma NFC-e com o parâmetro "digVal" do QR-Code, em formado diferente de "hexadecimal". Nessa situação a NFC-e será rejeitada pelo motivo 400.

```
<infNFeSupl>
    <qrCode>https://www.sefaz.rs.gov.br/NFCE/NFCE-COM.aspx?p=43180907385111000102655010306202729131447746|2|2|14|8877.40|Sf+io4FYTUV2piClNMaPoxxFnio=|2|FFC2E428D7EF3E3D3402A1A5AD4CFF7BF3426BB6</qrCode>
    <urlChave>http://www.sefaz.rs.gov.br/nfce/consulta</urlChave>
</infNFeSupl>
```

Ação Sugerida:

Gere uma nova chave de acesso e novo XML

Correção:

Acesse o menu Movimentação>Nota Fiscal do Consumidor Eletrônica>Manutenção, pesquise pelo número da NFCe e clique na seta Avança, edite a Nota Fiscal e acesse a aba Informações Adicionais da NFC-e e apague a chave de acesso gerada.

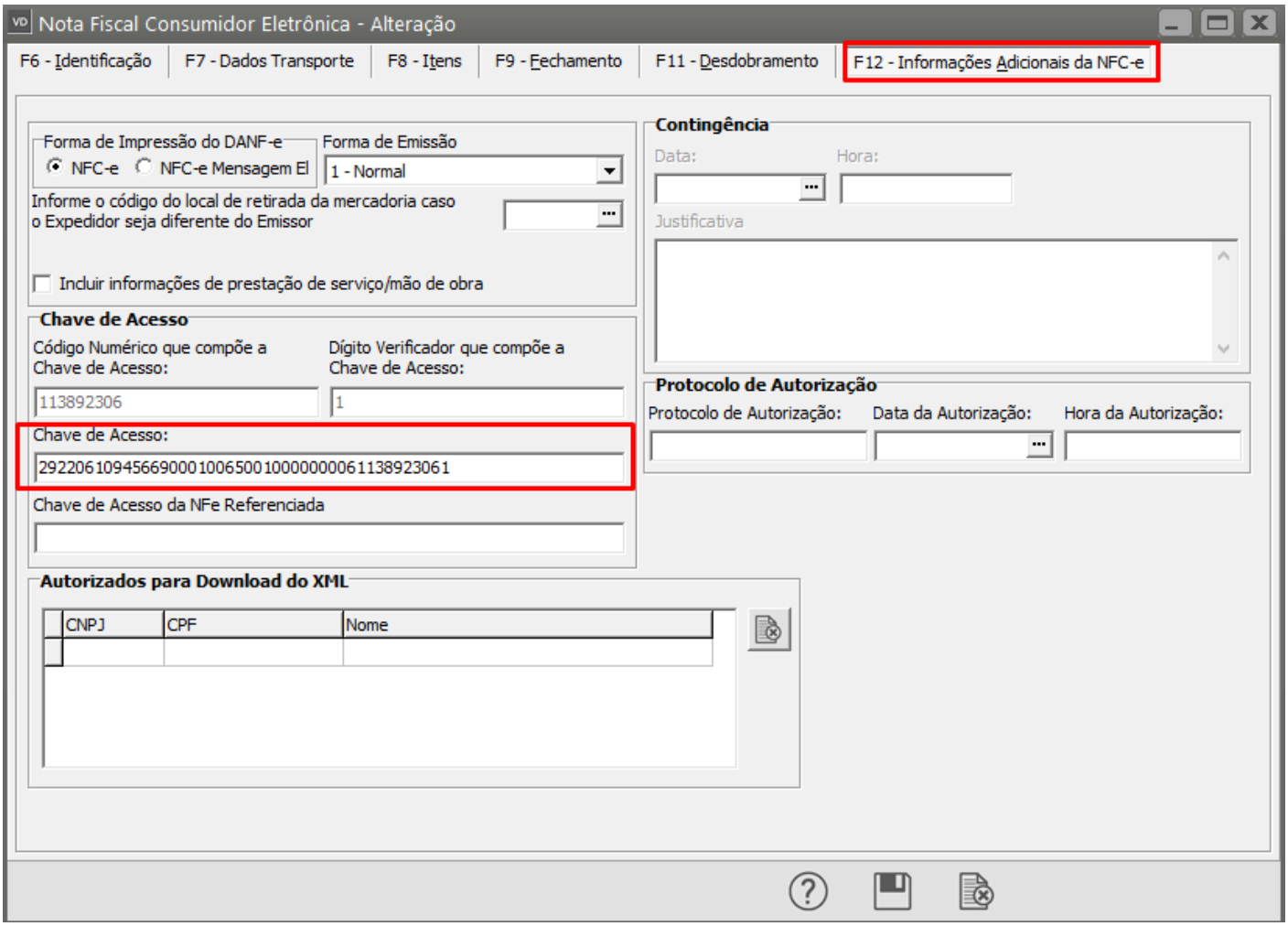

Em seguida salve novamente a NFC-e, o Sistema irá dar mensagem informando que Nova chave de acesso gerada pelo sistema é diferente da atual. Deseja que o sistema altere a chave de acesso para a que foi gerada? clique em SIM.

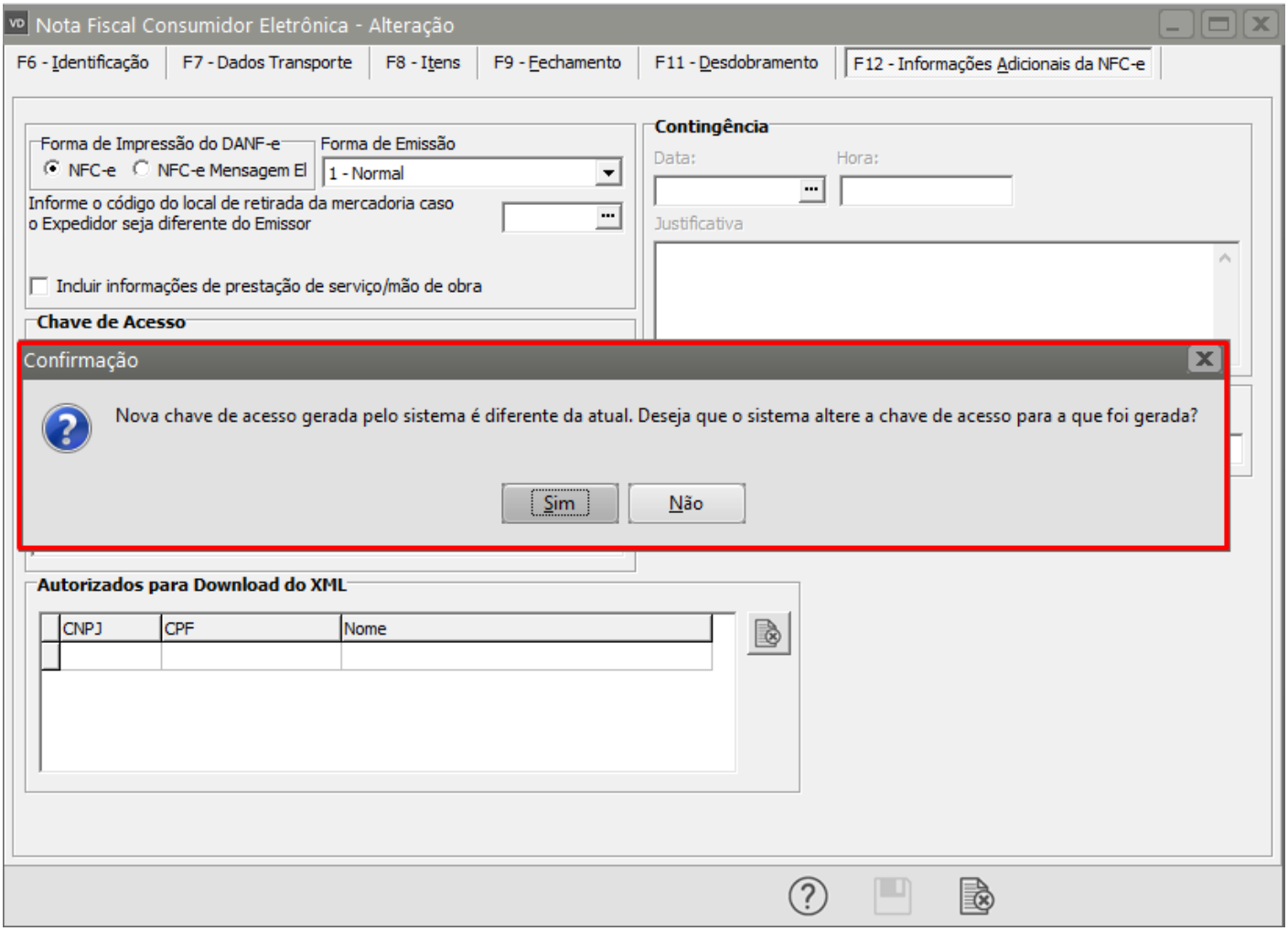

Em seguida será questionado se deseja gerar o arquivo XML para transmissão, clique em SIM.

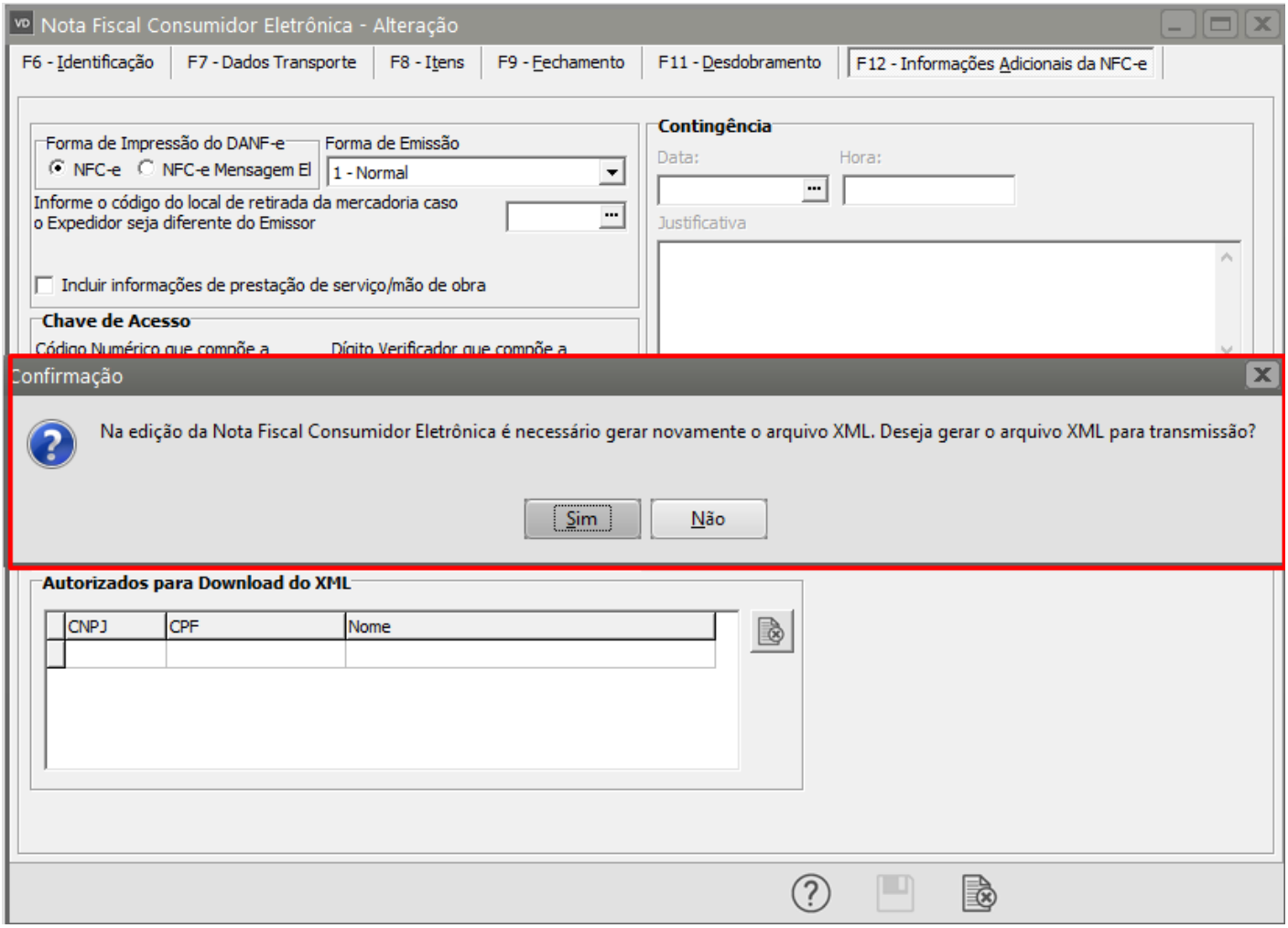

Serão apresentadas as informações do XML, clique em OK.

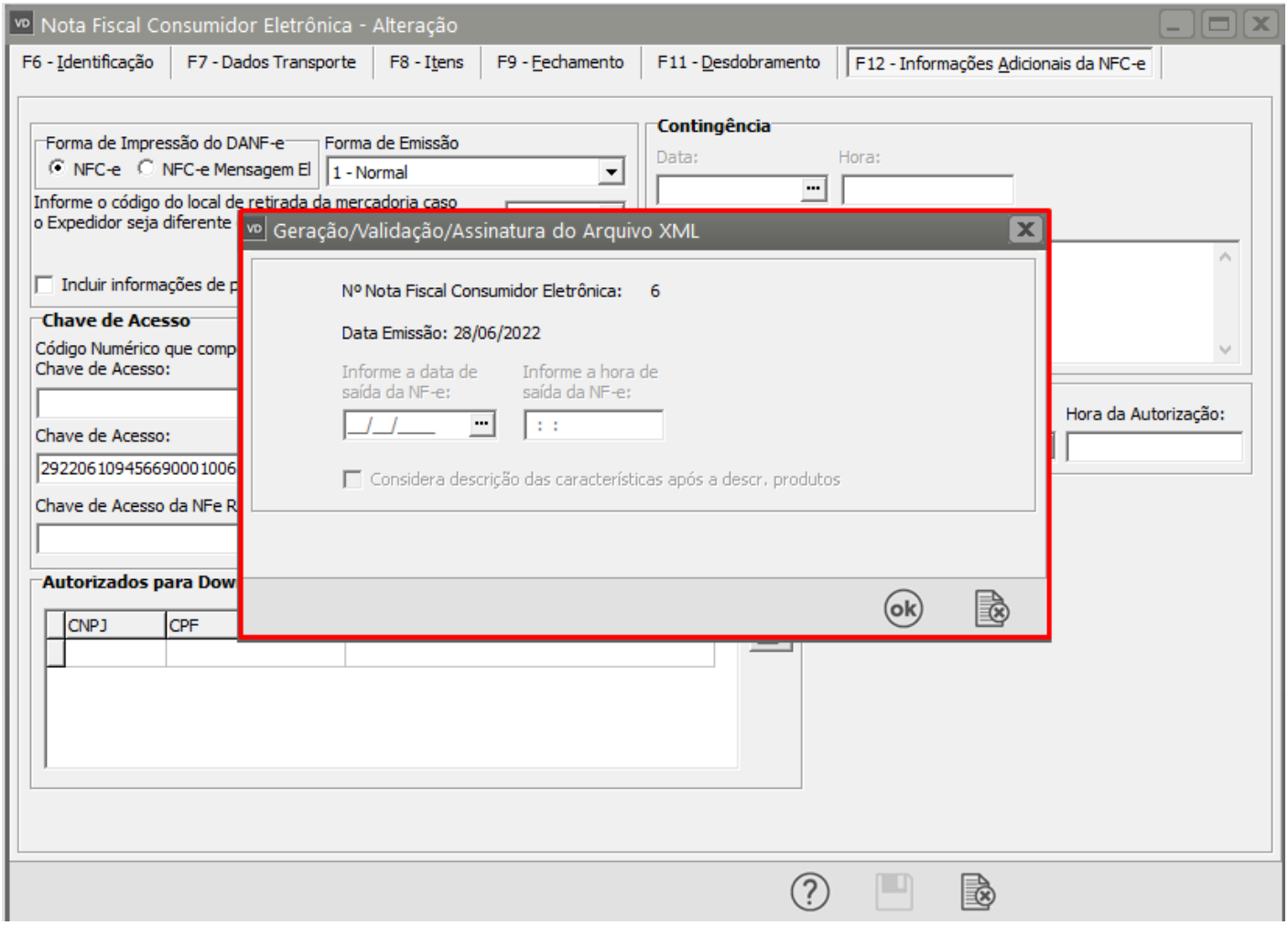

Se todas as informações estiverem corretamente cadastradas a NFC-e será assinada e validada com sucesso.

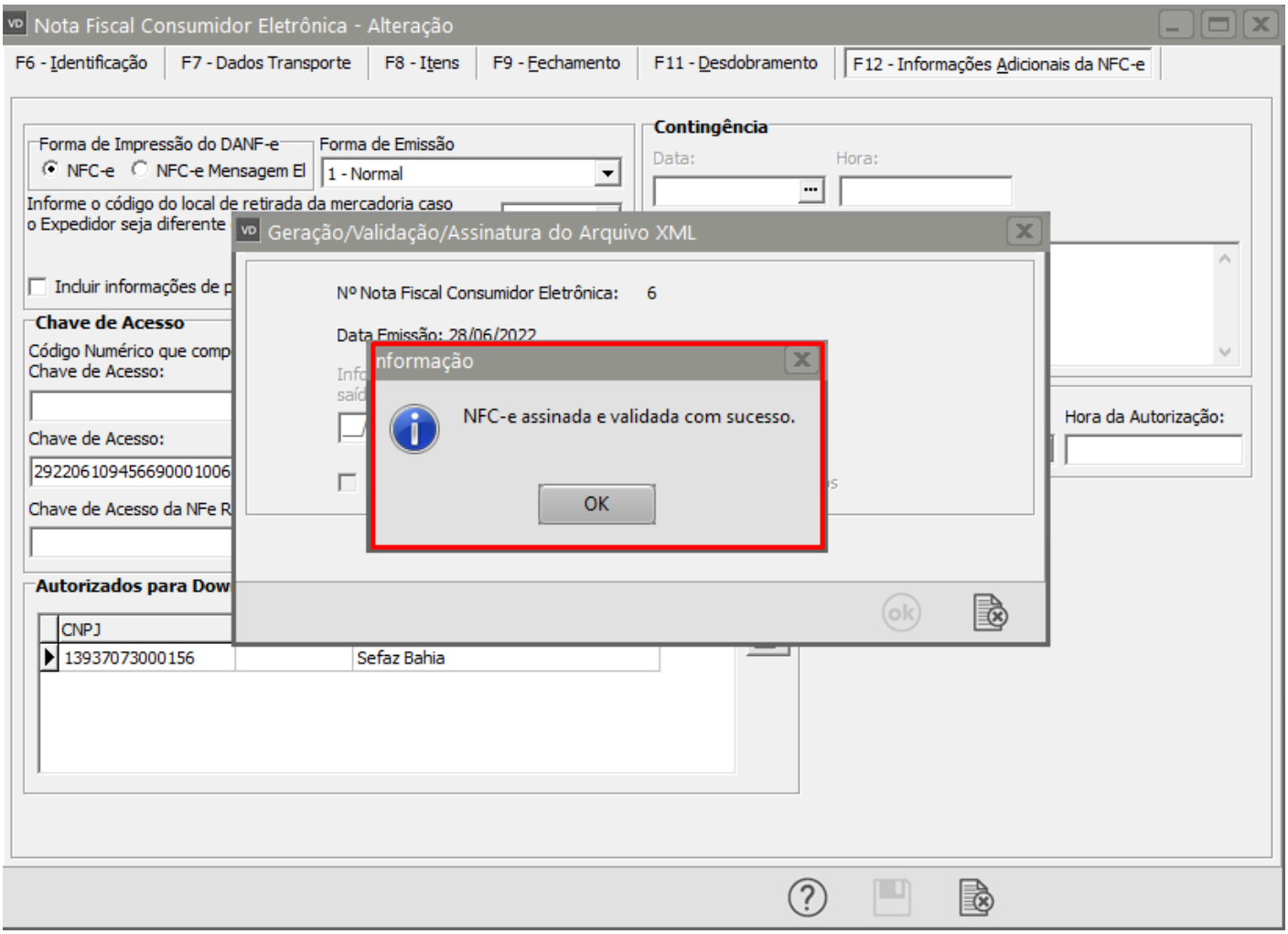
Nota Fiscal Consumidor Eletrônica - Alteração
F6 - Identificação
F7 - Dados Transporte
F8 - Itens
F9 - Fechamento
F11 - Desdobramento
F12 - Informações Adicionais da NFC-e
Forma de Impressão do DANF-e
NFC-e
NFC-e Mensagem El
Forma de Emissão
1 - Normal
Contingência
Data:
Hora:
Informe o código do local de retirada da mercadoria caso o Expedidor seja diferente
Incluir informações de p
Chave de Acesso
Código Numérico que comp
Chave de Acesso:
Chave de Acesso:
29220610945669000100 6
Chave de Acesso da NFe R
Hora da Autorização:
Autorizados para Dow
CNPJ
13937073000156
Sefaz Bahia
Geração/Validação/Assinatura do Arquivo XML
Nº Nota Fiscal Consumidor Eletrônica: 6
Data Emissão: 28/06/2022
nformação
NFC-e assinada e validada com sucesso.
OK

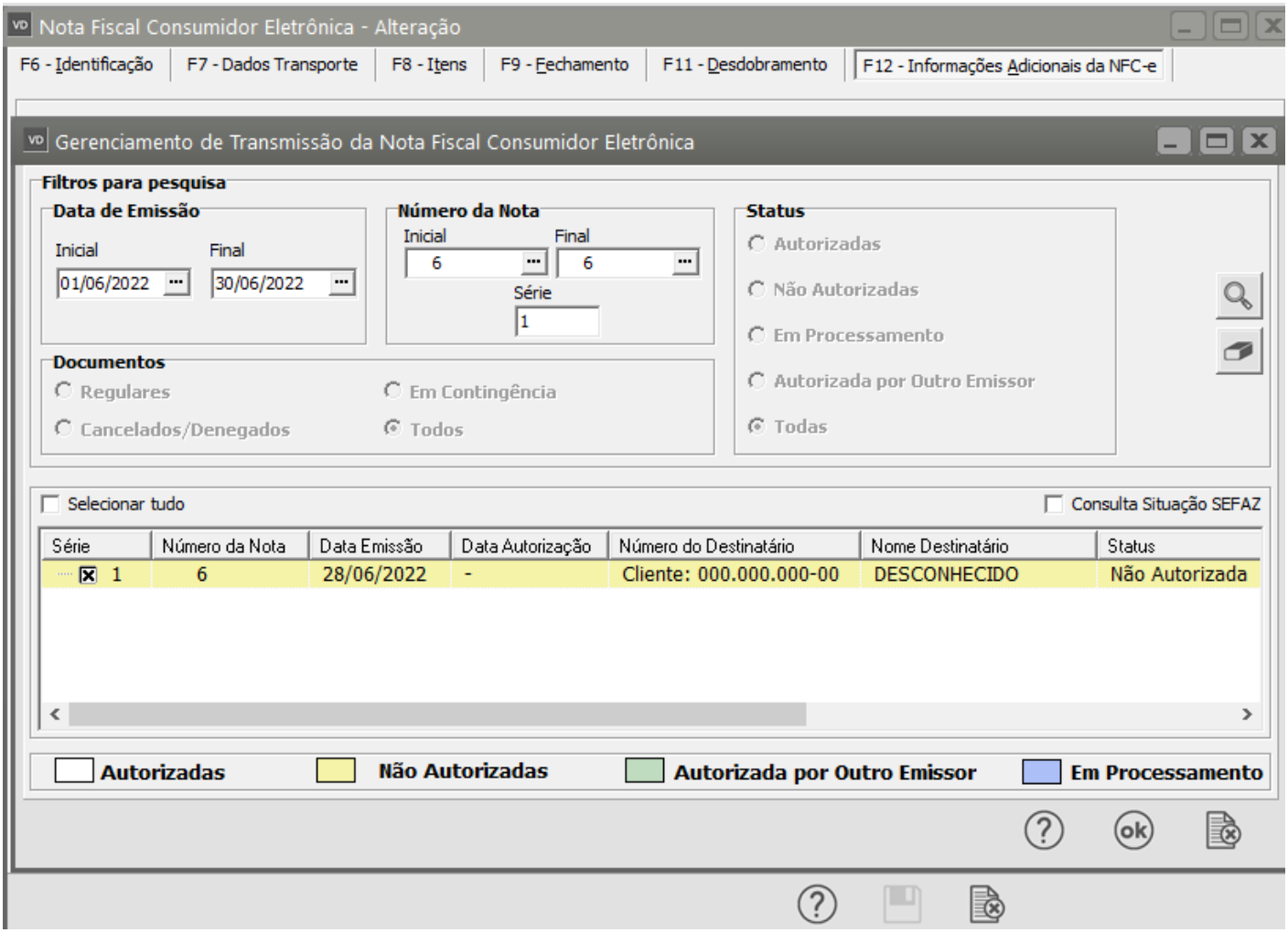

Revision #1
Created 15 September 2022 10:32:18 by Admin
Updated 23 November 2022 09:59:04 by Admin