... O elemento 'qExport' é inesperado de acordo com o elemento pai 'exportInd' esperado: chnfe

O elemento 'qExport' é inesperado de acordo com o elemento pai 'exportInd' esperado: chnfe

Essa rejeição irá ocorrer quando alguma informação genérica do XML não foi preenchida corretamente. Existe um conjunto de regras básicas para o preenchimento dos campos da NF-e que devem ser compreendidos, portanto conhecer a estrutura básica da NF-e e os campos existentes vai ajudar a identificar essas falhas e sanar os erros de preenchimento das tags. Estudar o leiaute da NF-e é um requisito essencial!

Ação Sugerida

Informar corretamente a chave de acesso no botão "D" da aba Itens

Correção:

Acessar o menu Movimentação>Nota Fiscal Eletrônica>Manutenção, pesquisar pelo número da NF-e e clicar na seta Avança, em seguida edite a Nota Fiscal e acesse a aba Itens.

Clique no botão "D" (Detalhes de Exportação do Item)

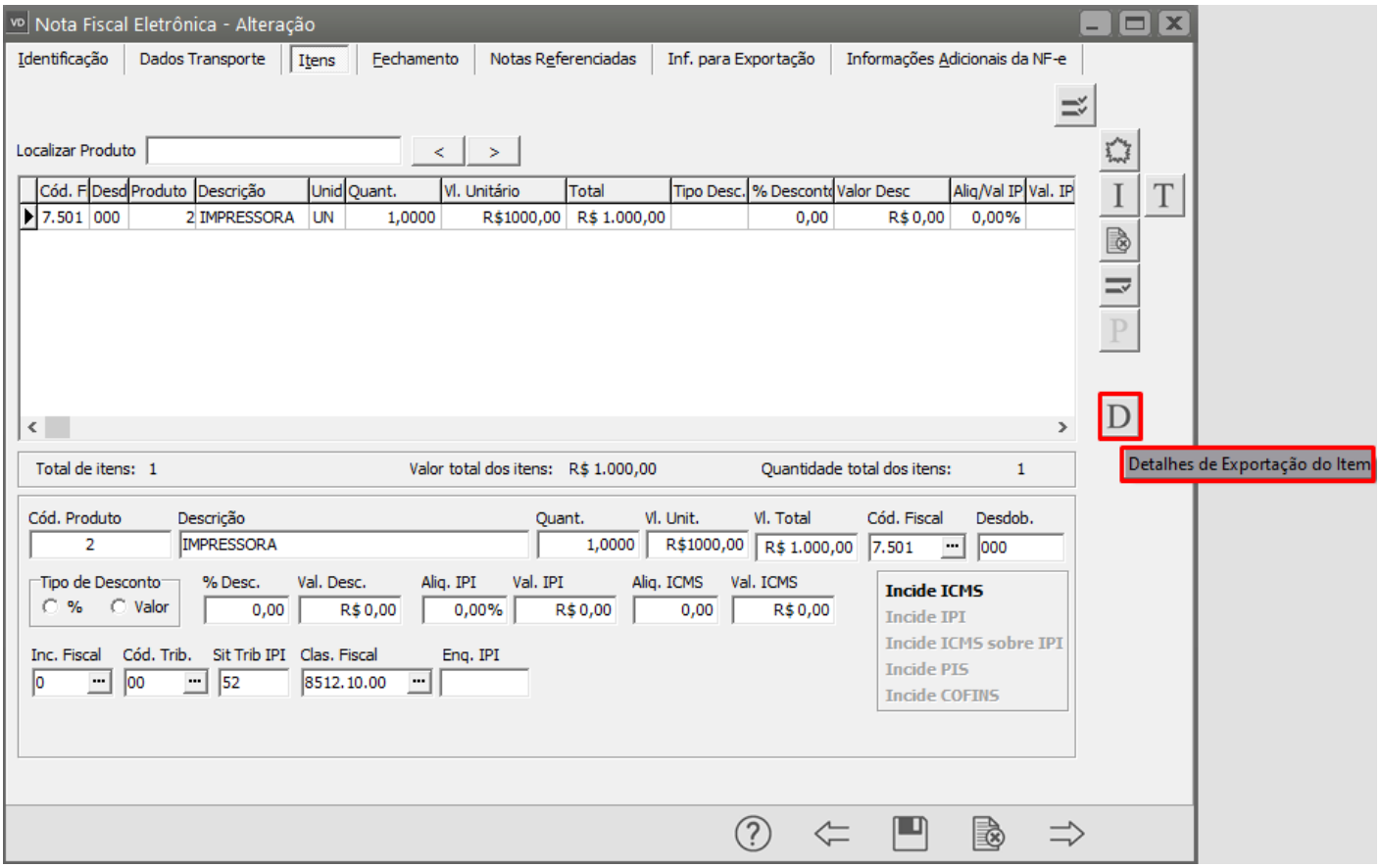

Informe corretamente a Chave NF-e Recebida Exportação e clique em OK, em seguida salve novamente a NF-e.

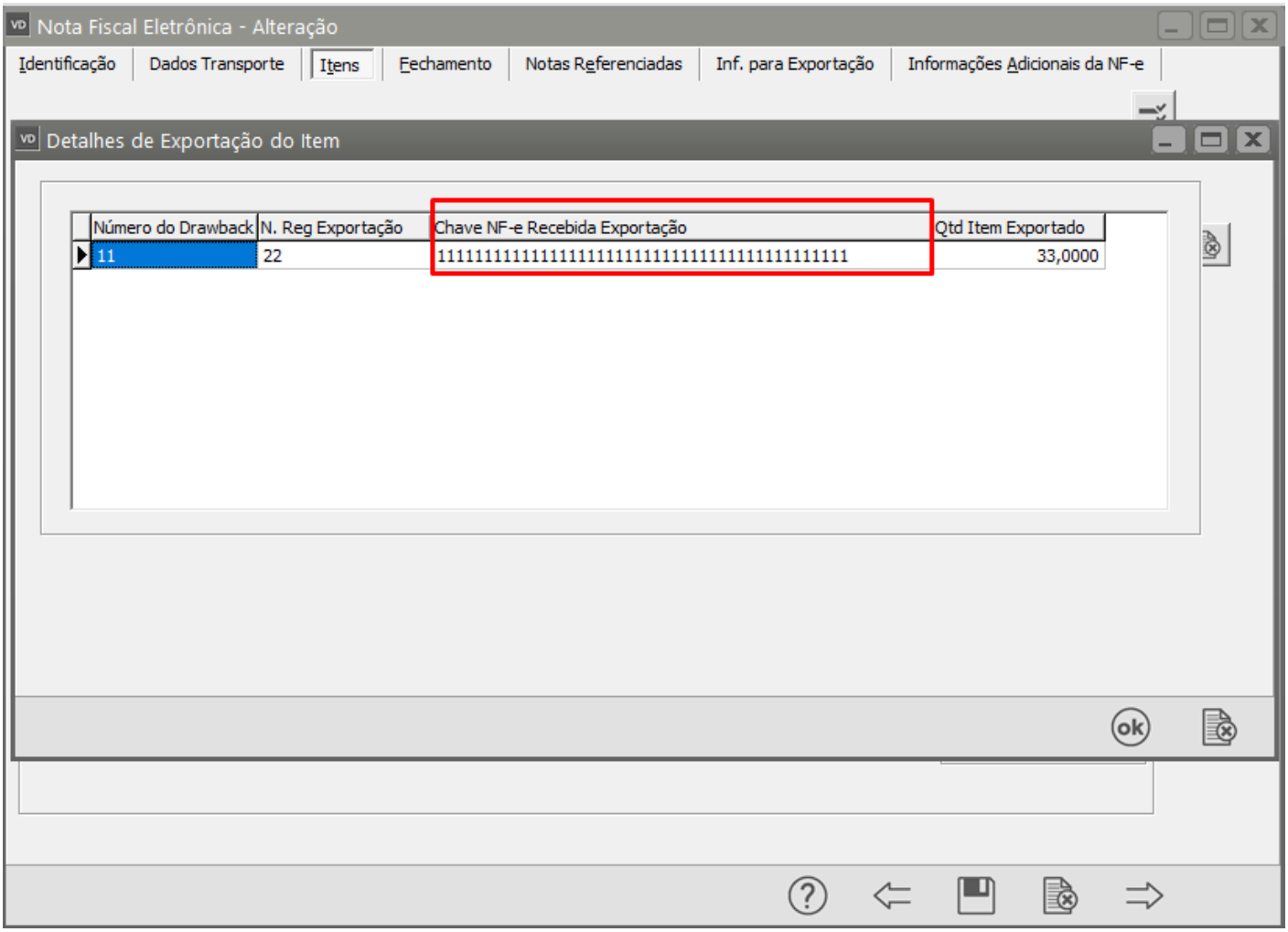

O Sistema irá questionar se você deseja gerar um novo XML para Transmissão, clique em SIM.

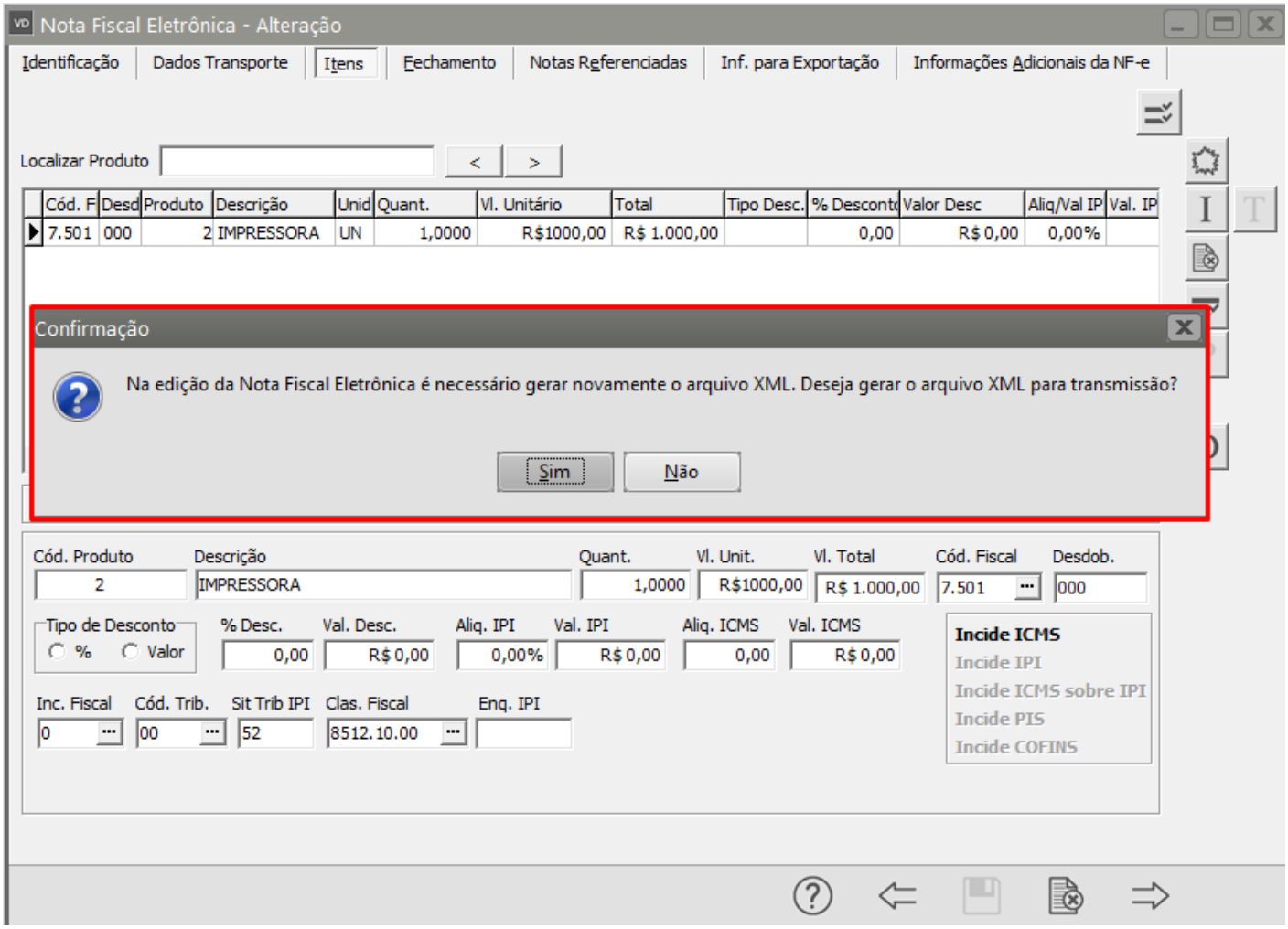

Serão apresentadas as informações referente ao XML gerado. Clique em OK

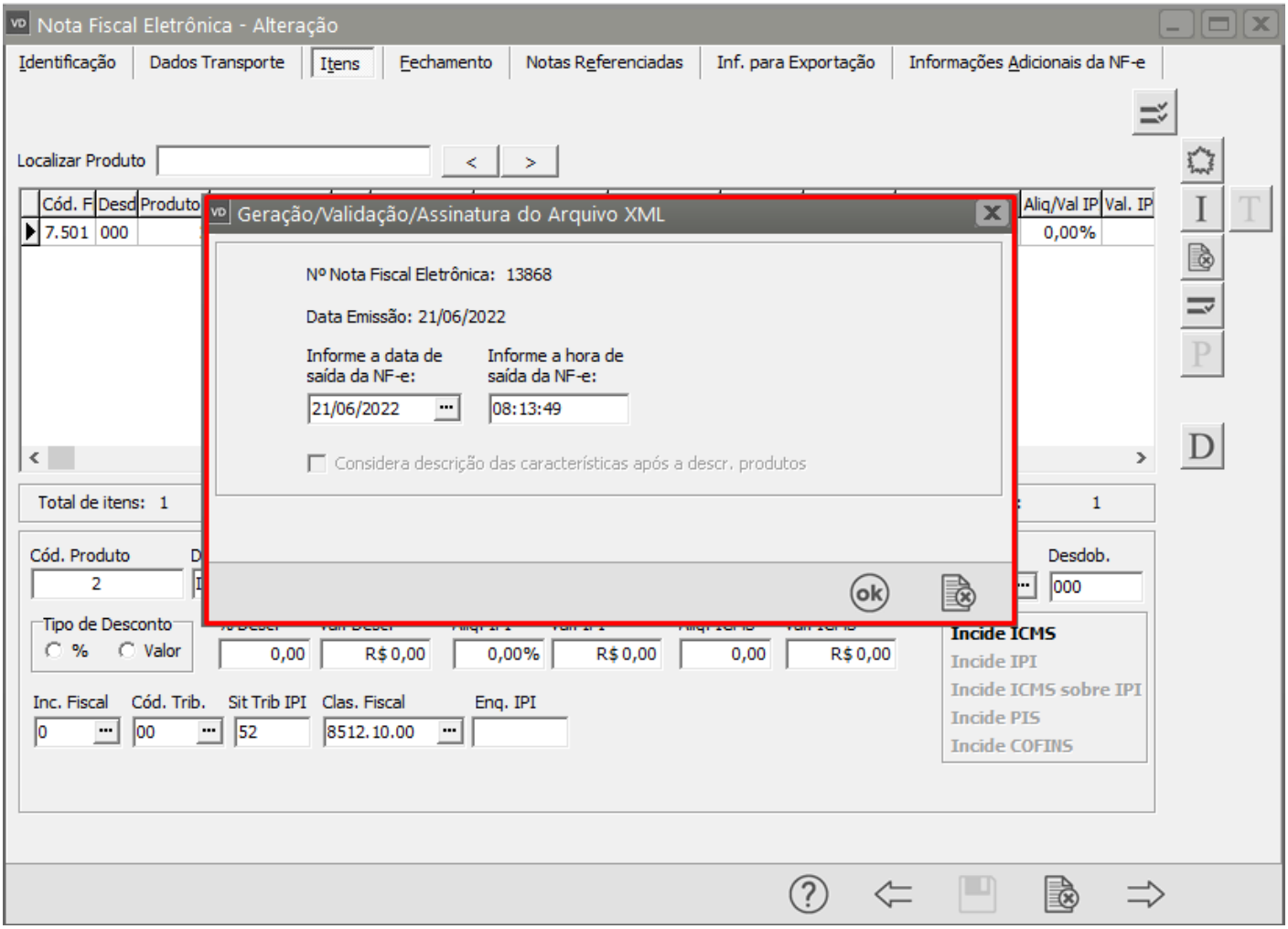

Se todas as informações estiverem corretamente cadastradas, a NF-e será assinada e validada com sucesso.

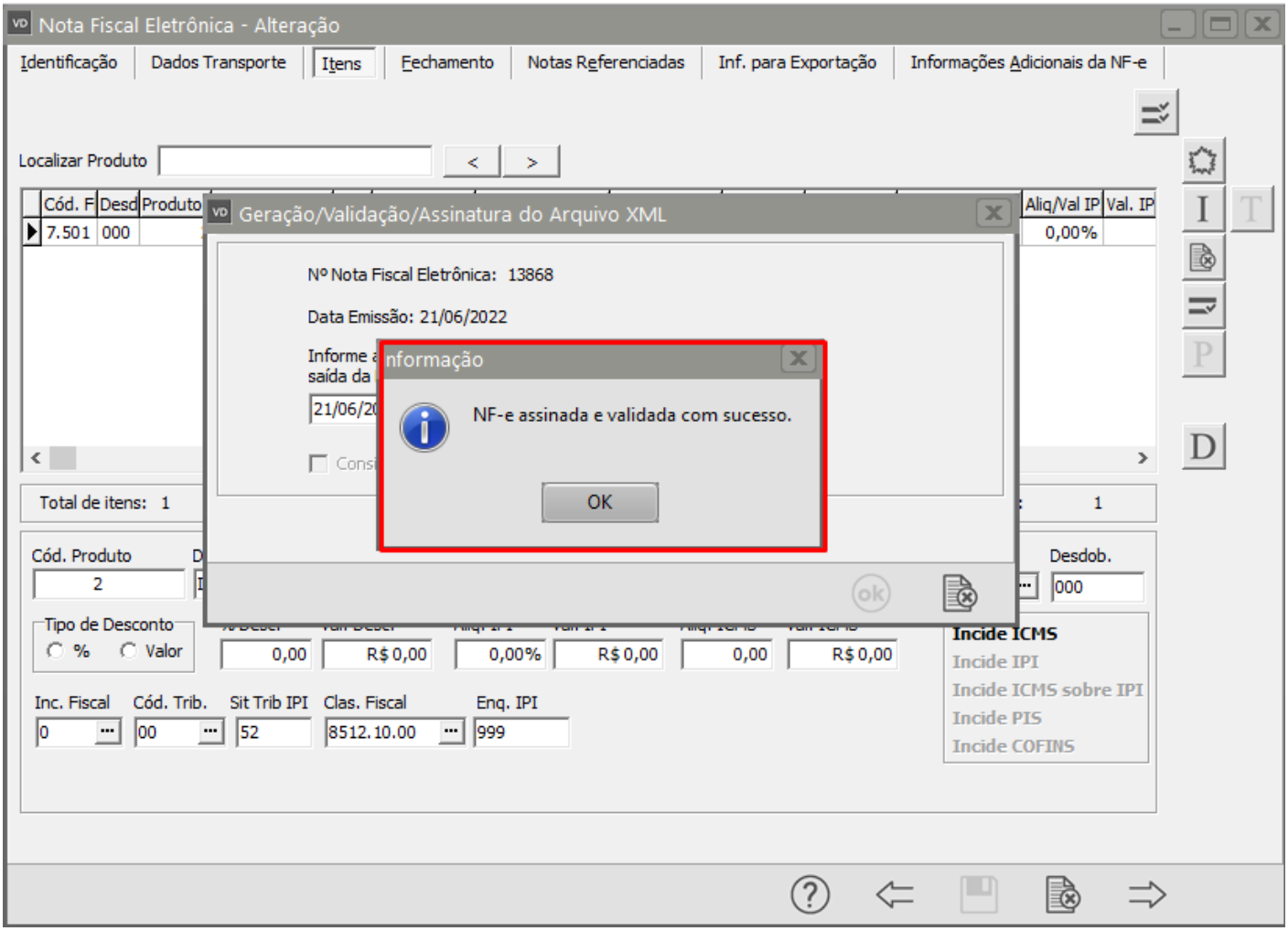

Revision #2
Created 3 August 2022 08:15:17 by Admin
Updated 2 June 2023 10:00:09 by Admin