... Falha da análise do elemento ' nRECOPI' com valor '000000000000SEM GTIN'

Falha da análise do elemento ' nRECOPI' com valor '000000000000SEM GTIN'

O RECOPI NACIONAL - Sistema de Registro e Controle das Operações com Papel Imune provê o prévio reconhecimento da não incidência do imposto e o registro das operações realizadas com o papel destinado à impressão de livro, jornal ou periódico (papel imune).

Essa rejeição irá ocorrer quando alguma informação genérica do XML não foi preenchida corretamente. Existe um conjunto de regras básicas para o preenchimento dos campos da NF-e que devem ser compreendidos, portanto conhecer a estrutura básica da NF-e e os campos existentes vai ajudar a identificar essas falhas e sanar os erros de preenchimento das tags. Estudar o leiaute da NF-e é um requisito essencial!

Ação Sugerida:

Excluir as Propriedades do Produto da Tabela PARPROP

Correção:

Acesse o menu Manutenção>Empresas>Parâmetros dos Produtos e em seguida acesse a aba Propriedades, selecione a Propriedade RECOPI e clique no botão com a lixeira (para excluir a propriedade)

Em seguida Salve os Parâmetros dos Produtos.

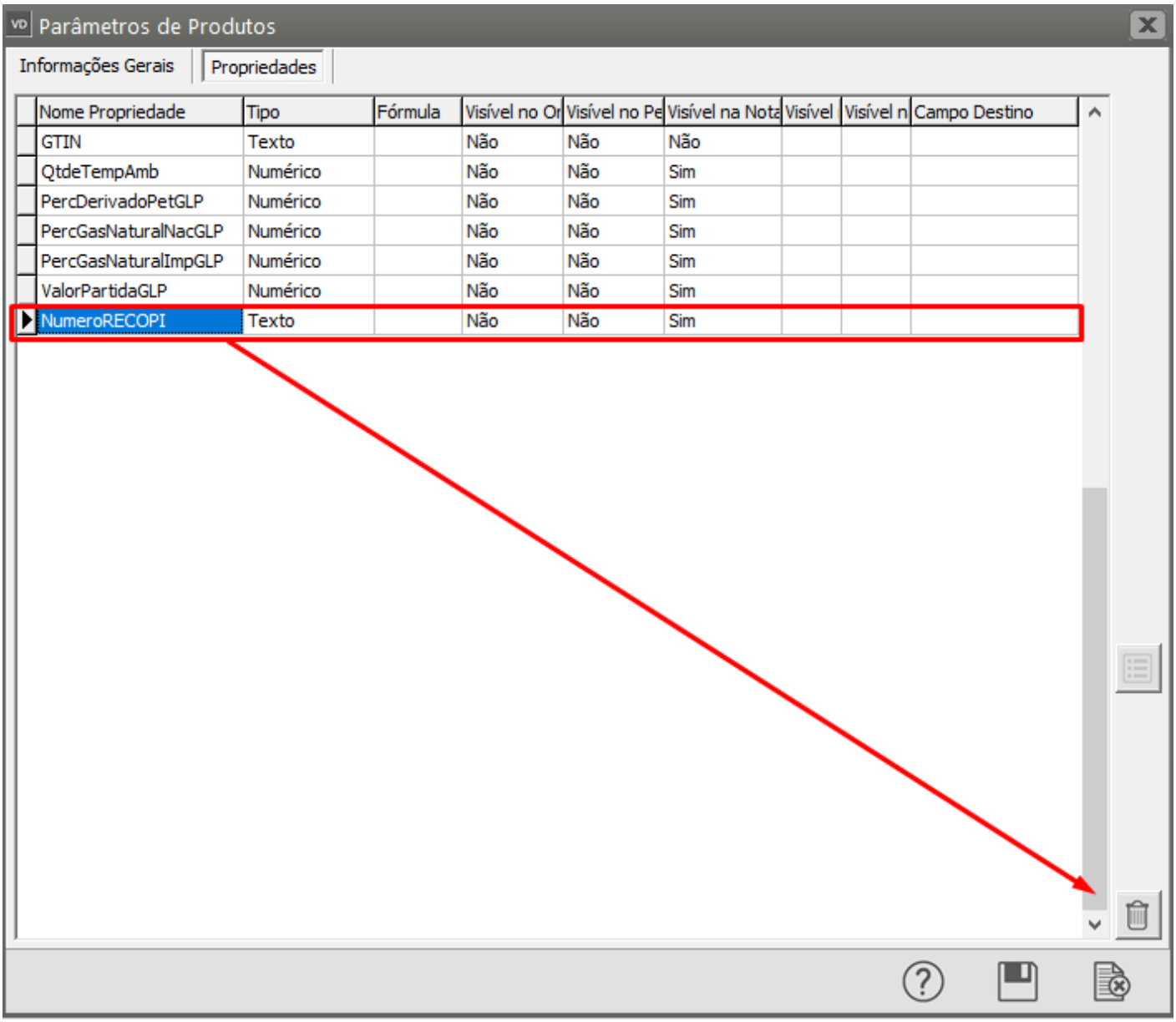

Acesse o menu Movimentação>Nota Fiscal Eletrônica>Manutenção, pesquise pela NF-e e clique na seta Avança, edite a Nota Fiscal.

Salve novamente a Nota e o Sistema irá questionar se você deseja gerar um novo XML para Transmissão, clique em SIM.

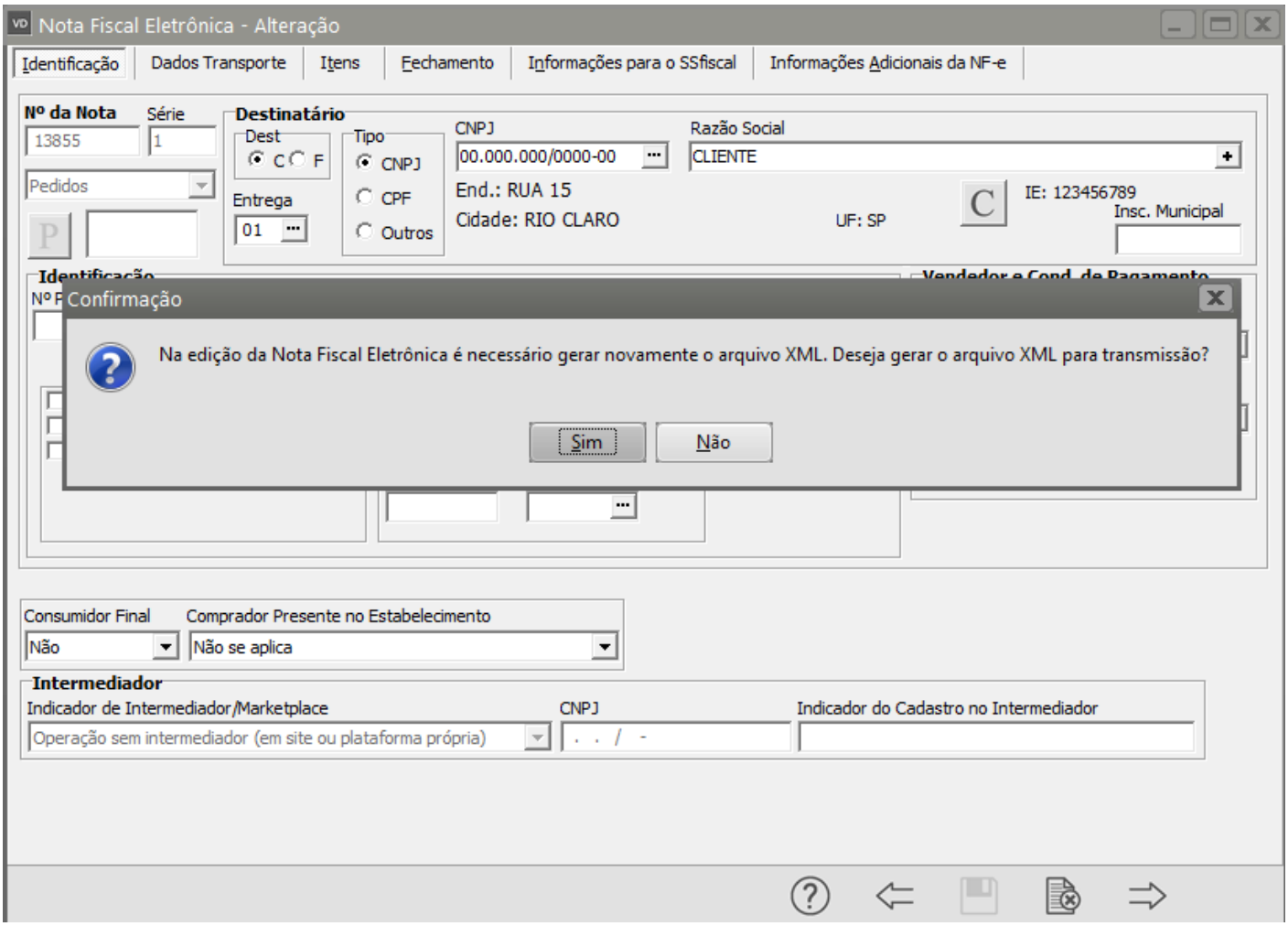

Serão apresentadas as informações do novo XML que foi gerado, clique em OK.

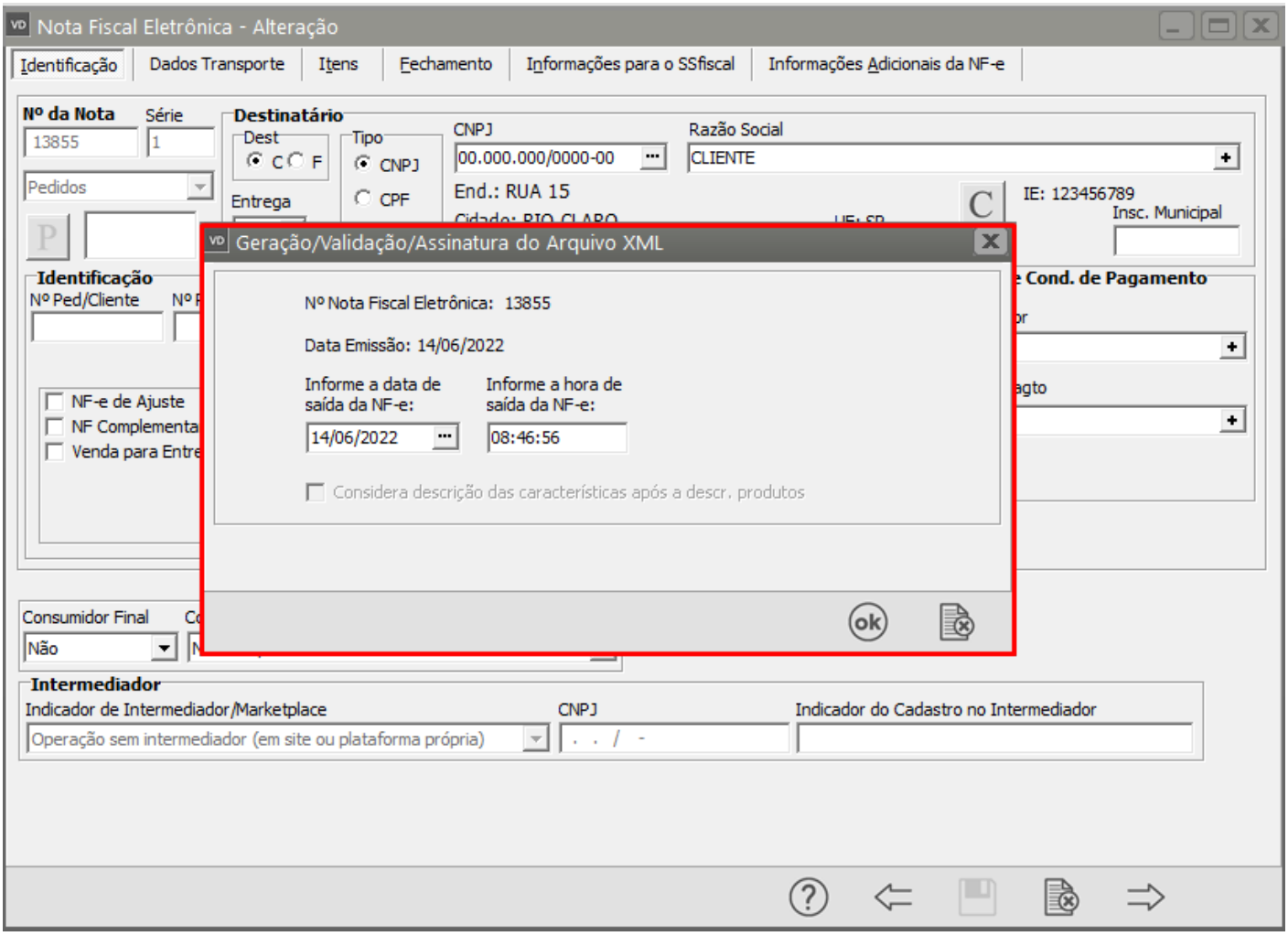

Se todas as informações estiverem corretamente cadastradas, a NF-e será assinada e validada com sucesso.

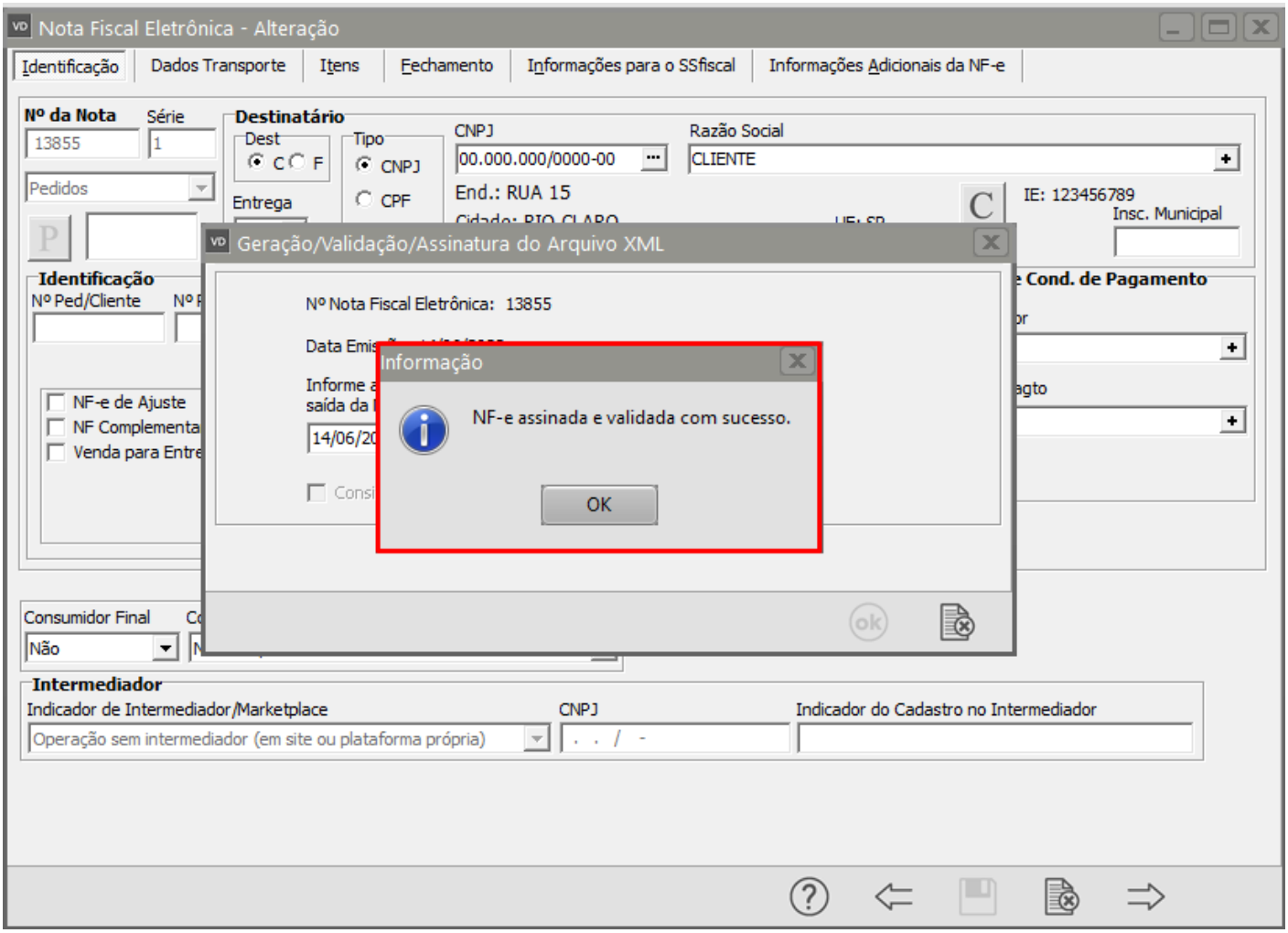

Revision #2
Created 3 August 2022 08:15:18 by Admin
Updated 2 June 2023 10:00:09 by Admin