... Falha da analise do elemento nDraw com valor 15/1258. (NF Importação)

Falha da analise do elemento nDraw com valor 15/1258. (NF Importação)

O Drawback é um regime aduaneiro especial que concede incentivo fiscal ao exportador brasileiro por meio da isenção, suspensão ou restituição dos impostos cobrados sobre produtos importados ou adquiridos no mercado interno, vinculados à exportação.

Essa rejeição irá ocorrer quando alguma informação genérica do XML não foi preenchida corretamente. Existe um conjunto de regras básicas para o preenchimento dos campos da NF-e que devem ser compreendidos, portanto conhecer a estrutura básica da NF-e e os campos existentes vai ajudar a identificar essas falhas e sanar os erros de preenchimento das tags. Estudar o leiaute da NF-e é um requisito essencial!

Ação Sugerida:

Alteração do campo Número do Drawback - Não pode conter caracteres especiais

Correção:

Acesse o menu Movimentação>Nota Fiscal Eletrônica>Manutenção, pesquise pela NF-e e clique na seta Avança, edite a Nota e acesse a aba Itens

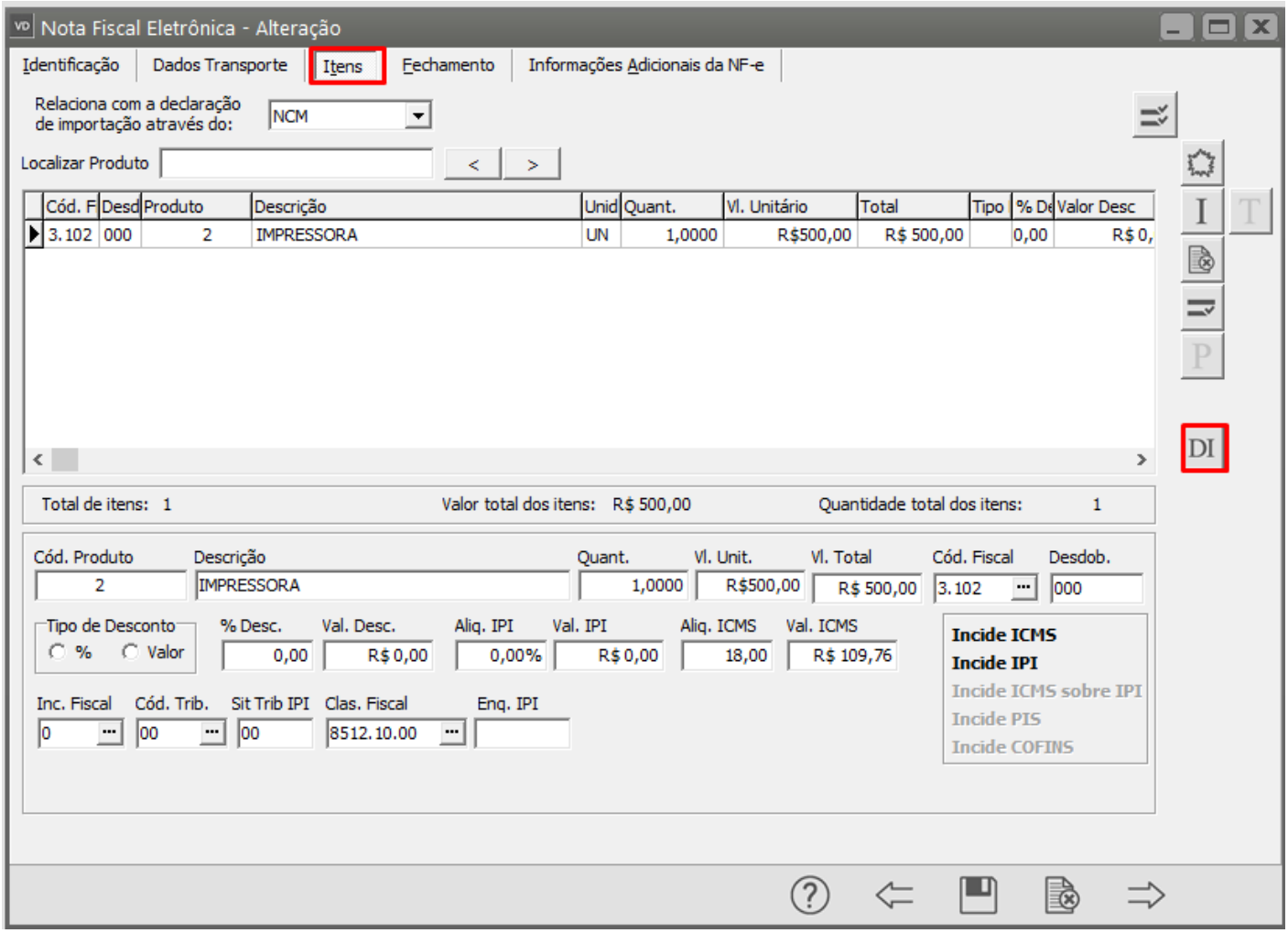

Em seguida vá ao campo Número do Drawback, este campo deve conter apenas números, clique em OK

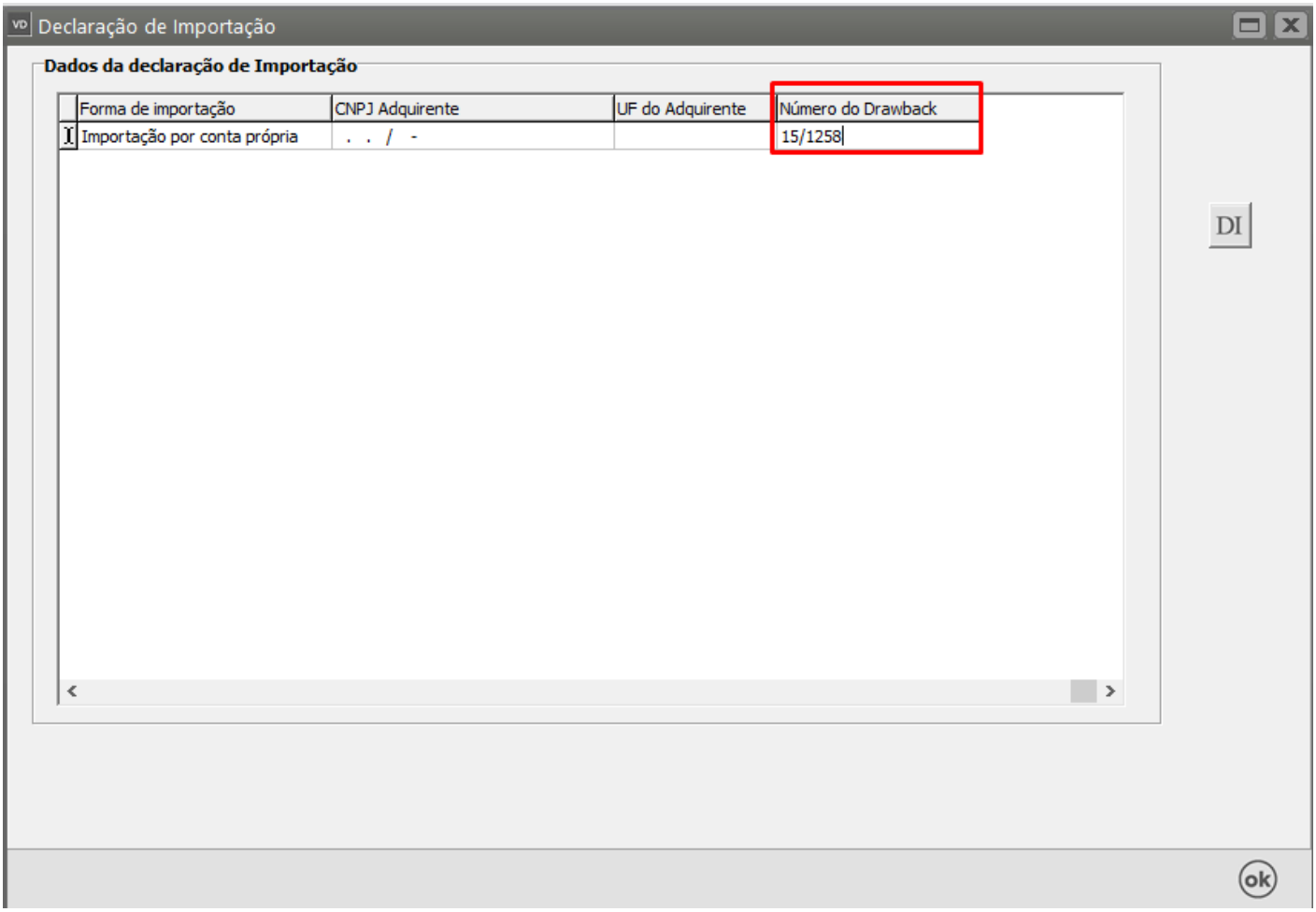

Salve novamente a Nota Fiscal e o Sistema irá questionar se você deseja gerar um novo arquivo XML para Transmissão, clique em SIM.

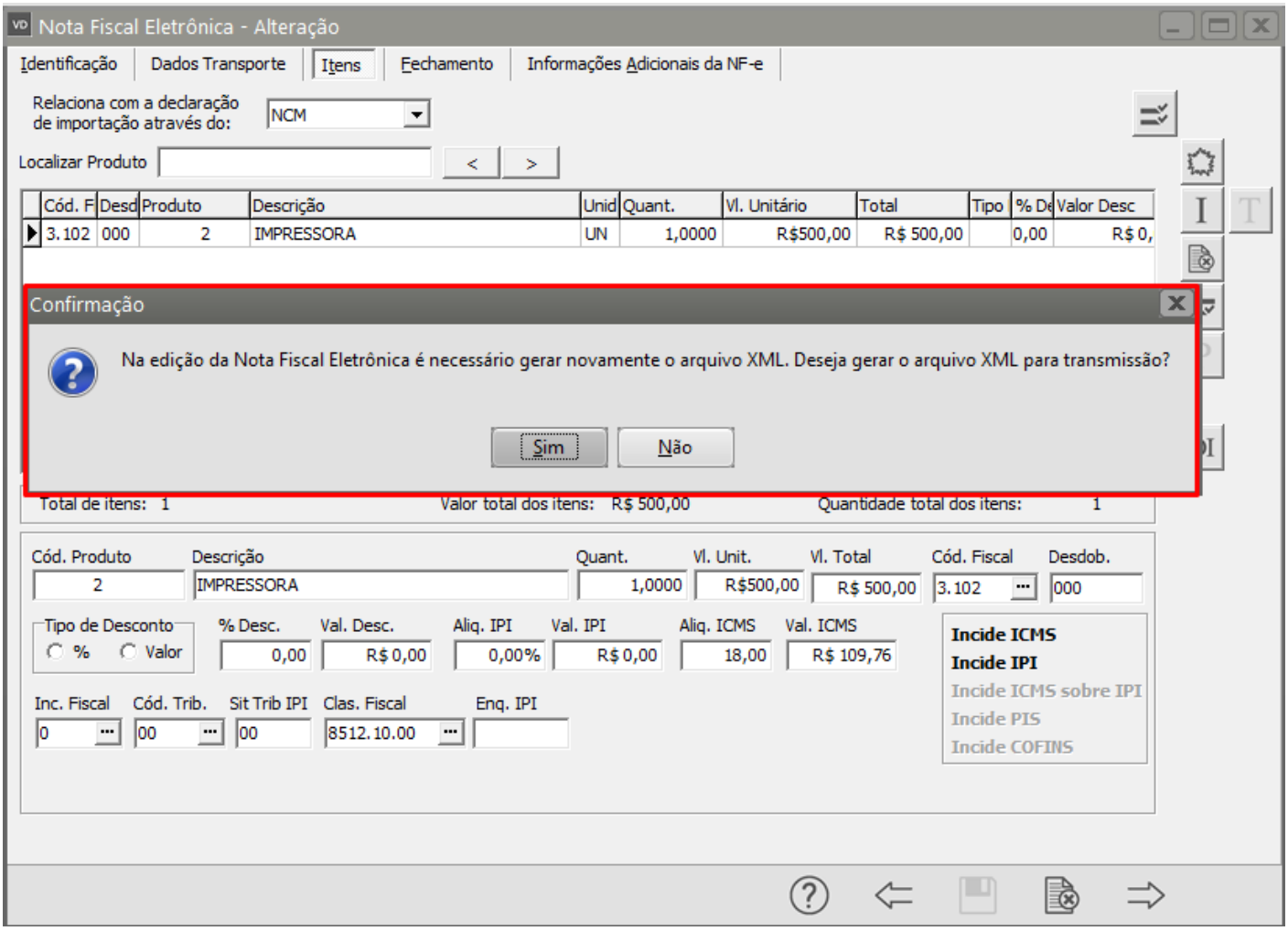

Serão apresentadas as informações do XML, clique em OK

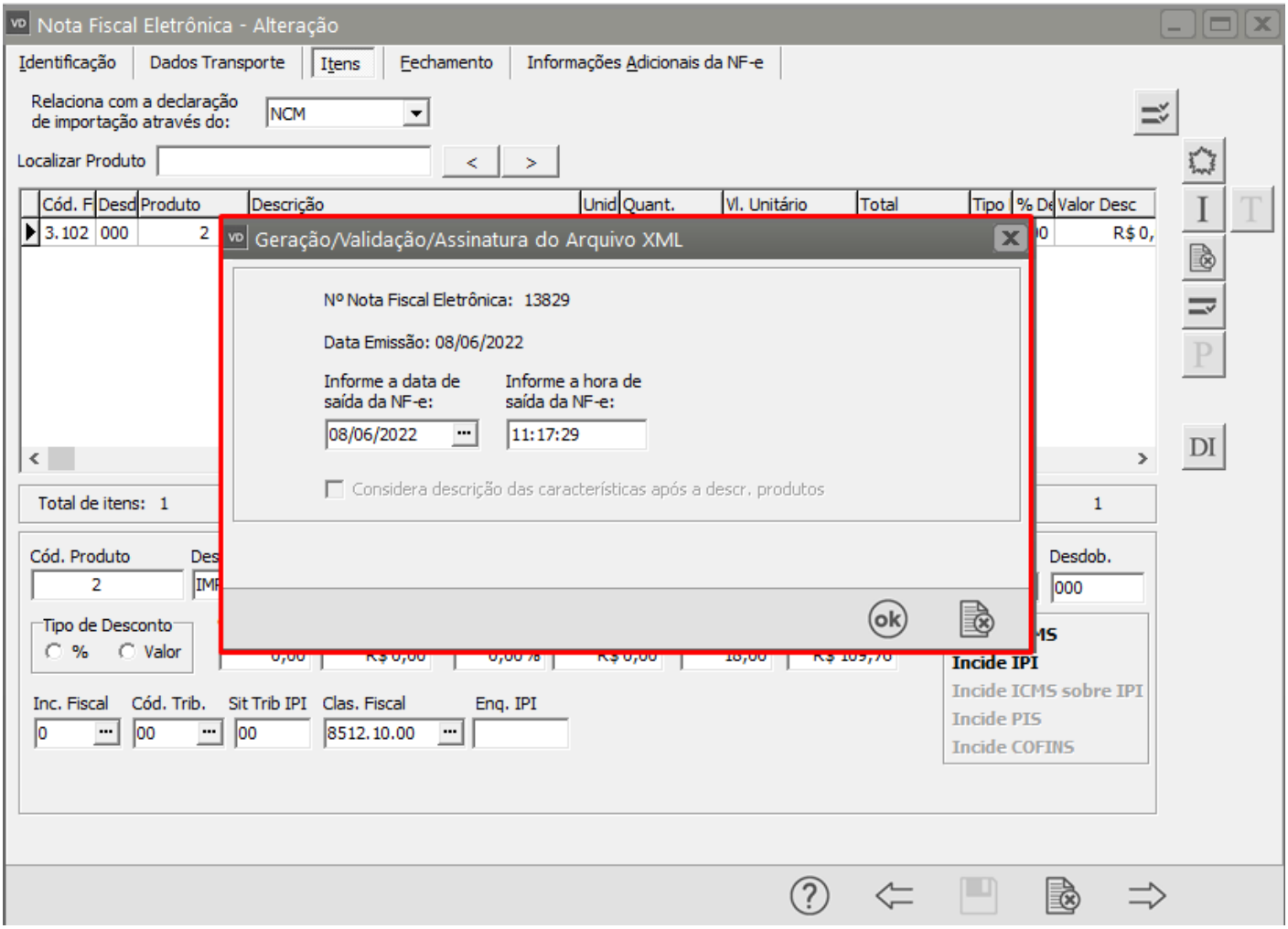

Se todas as informações estiverem corretamente cadastradas a NF-e será assinada e validada com sucesso.

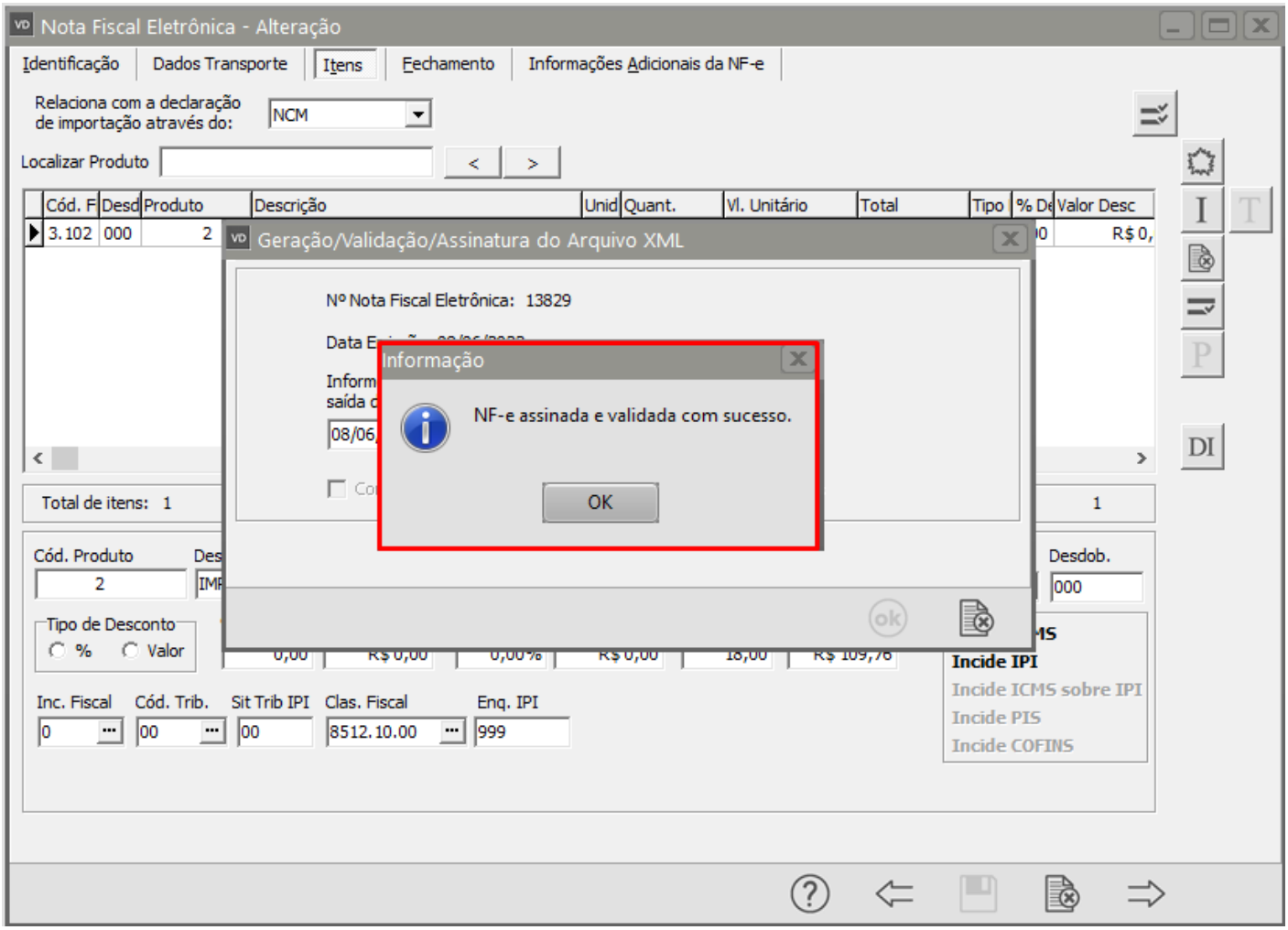

Revision #2
Created 3 August 2022 08:15:18 by Admin
Updated 2 June 2023 10:00:09 by Admin