... Erro na validação: A conta especificada não existe

Erro na validação: A conta especificada não existe

Essa rejeição irá ocorrer quando alguma informação genérica do XML não foi preenchida corretamente. Existe um conjunto de regras básicas para o preenchimento dos campos da NF-e que devem ser compreendidos, portanto conhecer a estrutura básica da NF-e e os campos existentes vai ajudar a identificar essas falhas e sanar os erros de preenchimento das tags. Estudar o leiaute da NF-e é um requisito essencial!

Ação Sugerida:

Verificar o caminho definido no Gerenciamento de NFe

Correção:

Acesse o menu Manutenção>Empresas>Parâmetros do Gerenciador de NF-e e confira os caminhos dos diretórios definidos para gravação dos XMLs que forem gerados. Salve a informação.

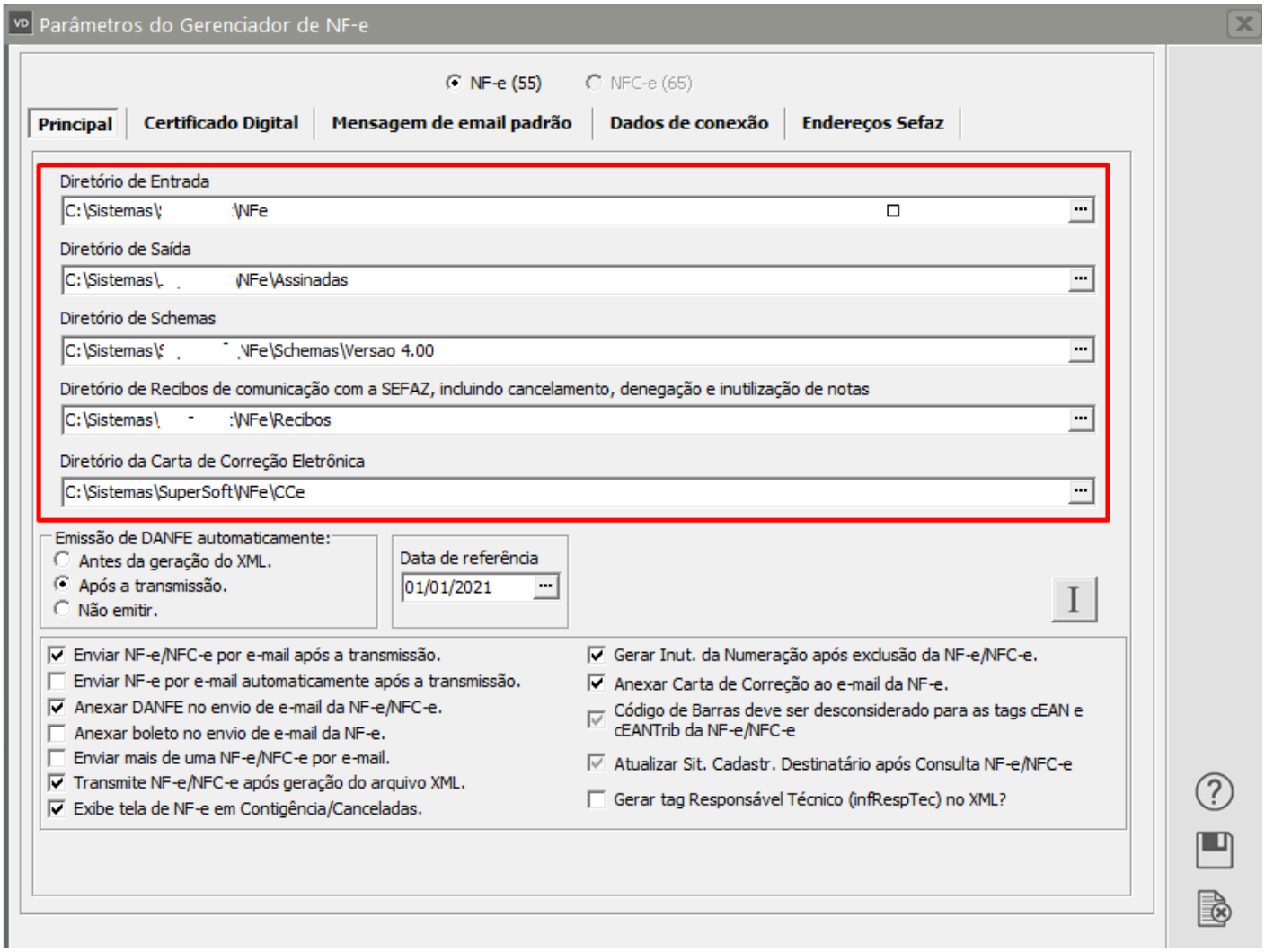

Acesse Movimentação>Nota Fiscal Eletrônica>Manutenção, pesquise pela NF-e e clique na seta Avança, edite a Nota e Salve.

O Sistema irá questionar se você deseja gerar um novo XML para Transmissão, clique em SIM.

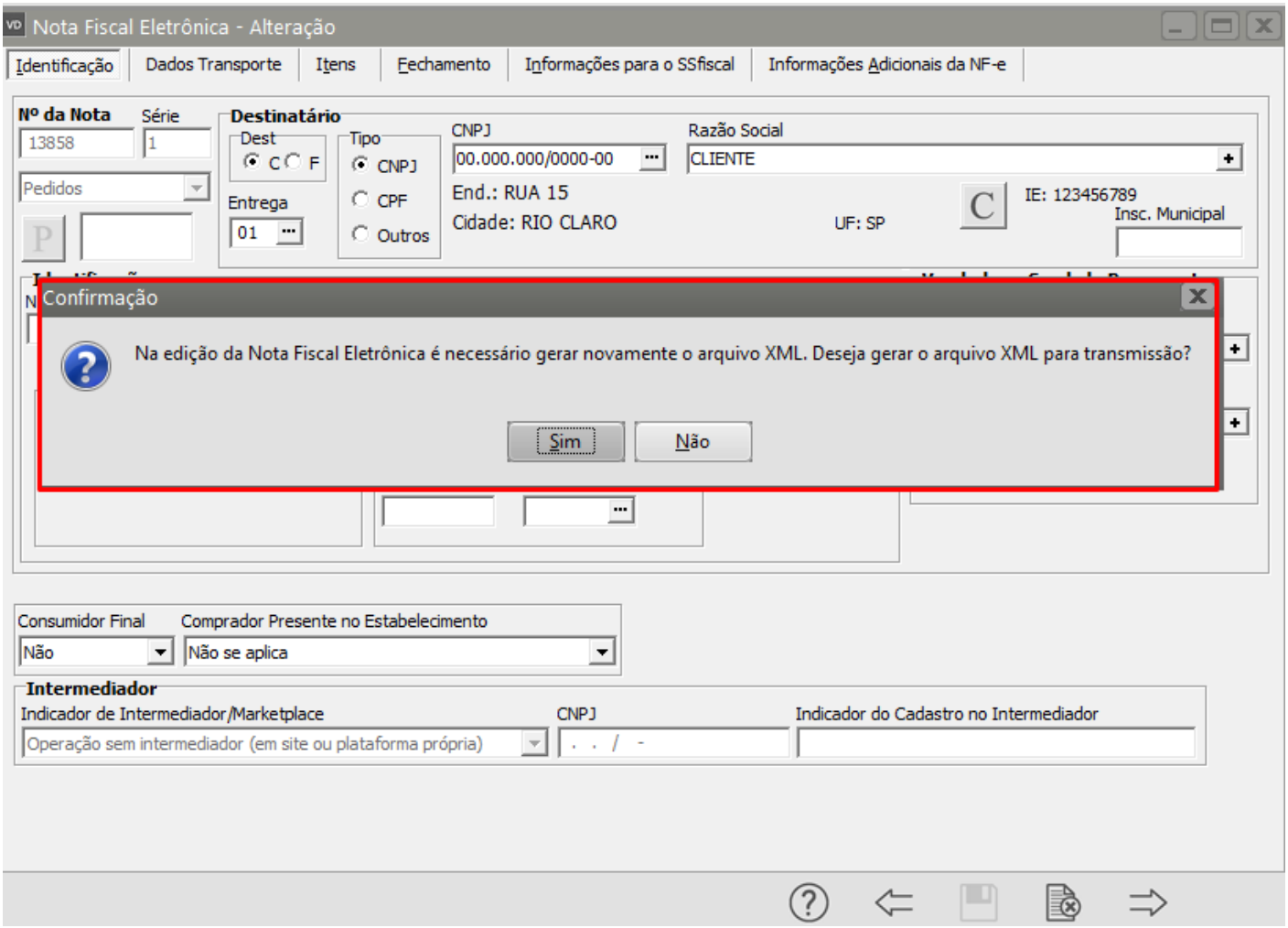

Serão apresentadas as informações do XML gerado, clique em OK.

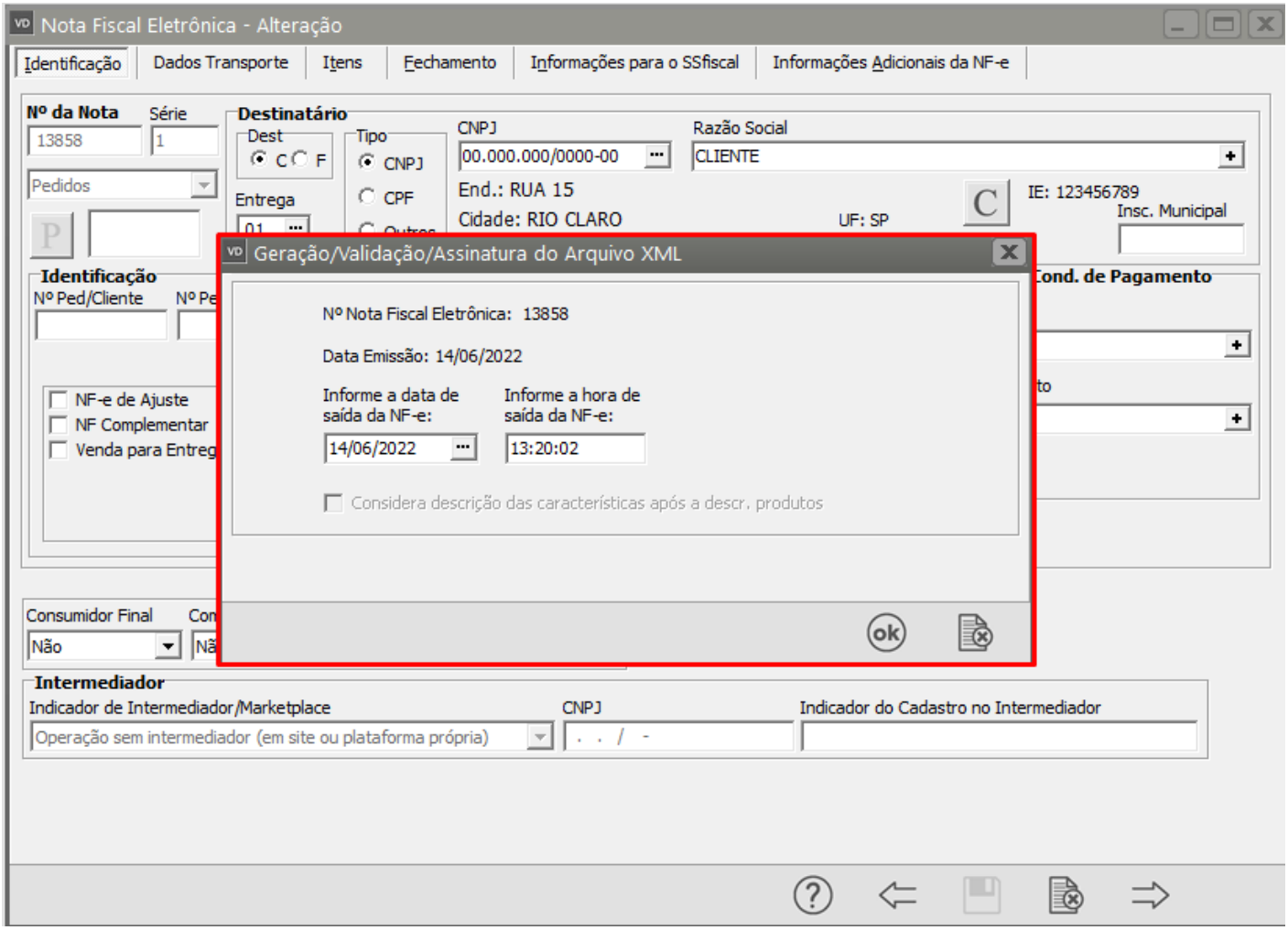

Se a NF-e estiver corretamente cadastrada, será assinada e validada com sucesso

---

Revision #2
Created 3 August 2022 08:15:19 by Admin
Updated 2 June 2023 10:00:09 by Admin