... De acordo com o DTD ou o esquema, o elemento “ICMS” não pode estar vazio

De acordo com o DTD ou o esquema, o elemento “ICMS” não pode estar vazio

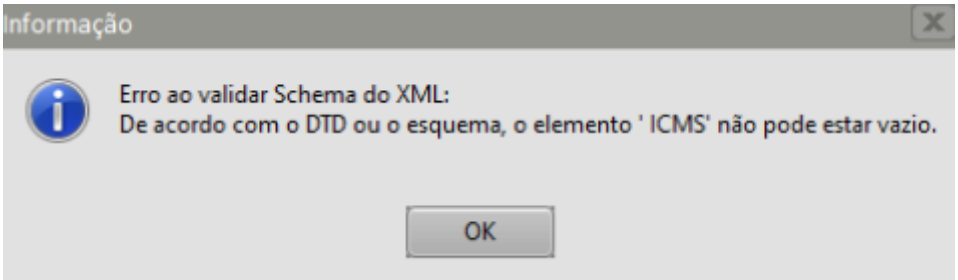

Essa rejeição irá ocorrer quando alguma informação genérica do XML não foi preenchida corretamente. Existe um conjunto de regras básicas para o preenchimento dos campos da NF-e que devem ser compreendidos, portanto conhecer a estrutura básica da NF-e e os campos existentes vai ajudar a identificar essas falhas e sanar os erros de preenchimento das tags. Estudar o leiaute da NF-e é um requisito essencial!

Ação Sugerida:

Preencher Incidência Fiscal e Código de Tributação

Correção:

Acesse o menu Vendas>Nota Fiscal Eletrônica, pesquise pelo número da NF-e e faça a edição da mesma.

Acesse a aba Itens e confirme a informação digitada no campo Incidência Fiscal, Código de Tributação, Alíquota de ICMS e Valor de ICMS.

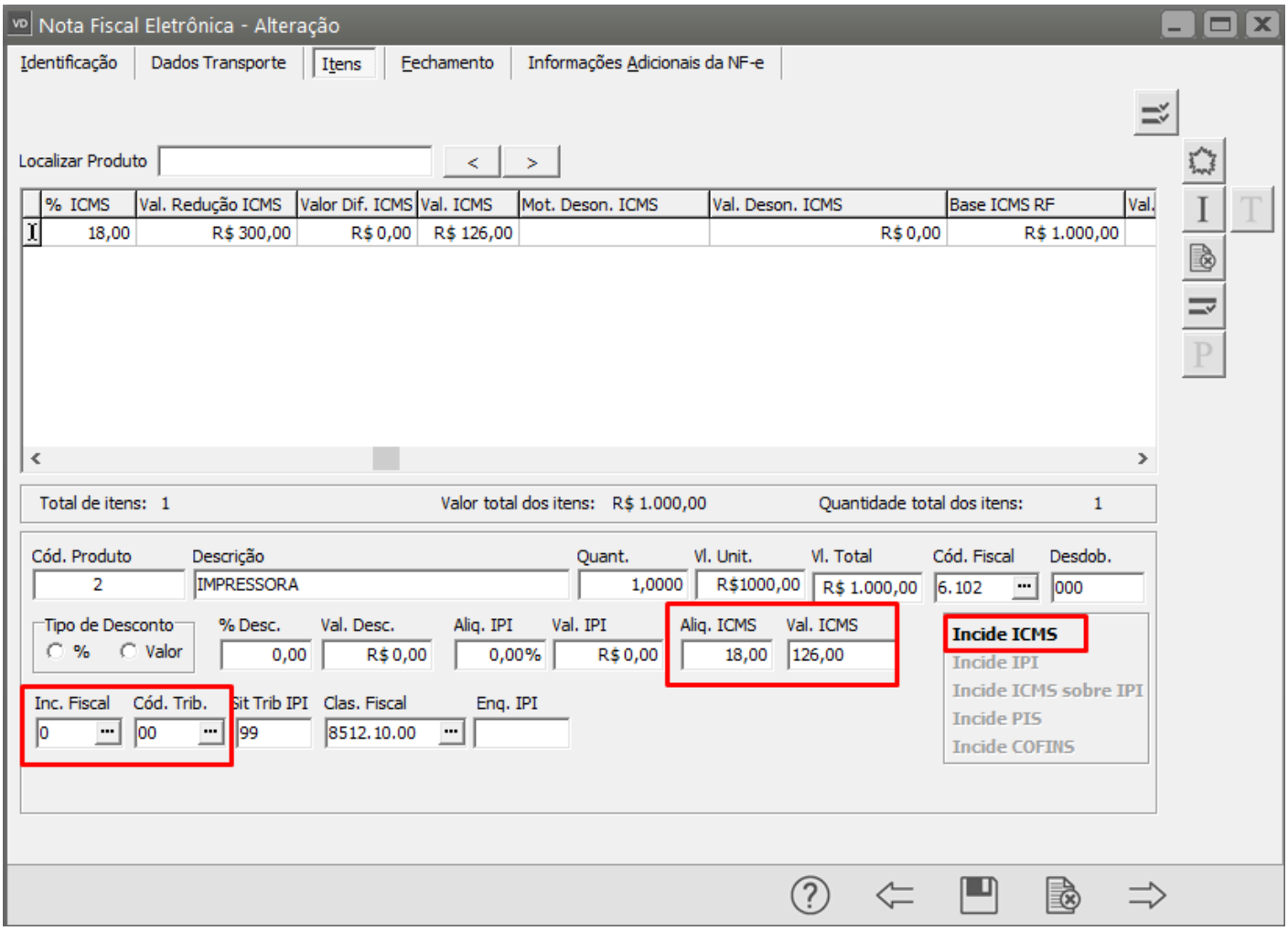

Em seguida salve novamente a NF-e, o Sistema irá apresentar a mensagem questionando se você deseja gerar o arquivo XML para Transmissão, clique em SIM

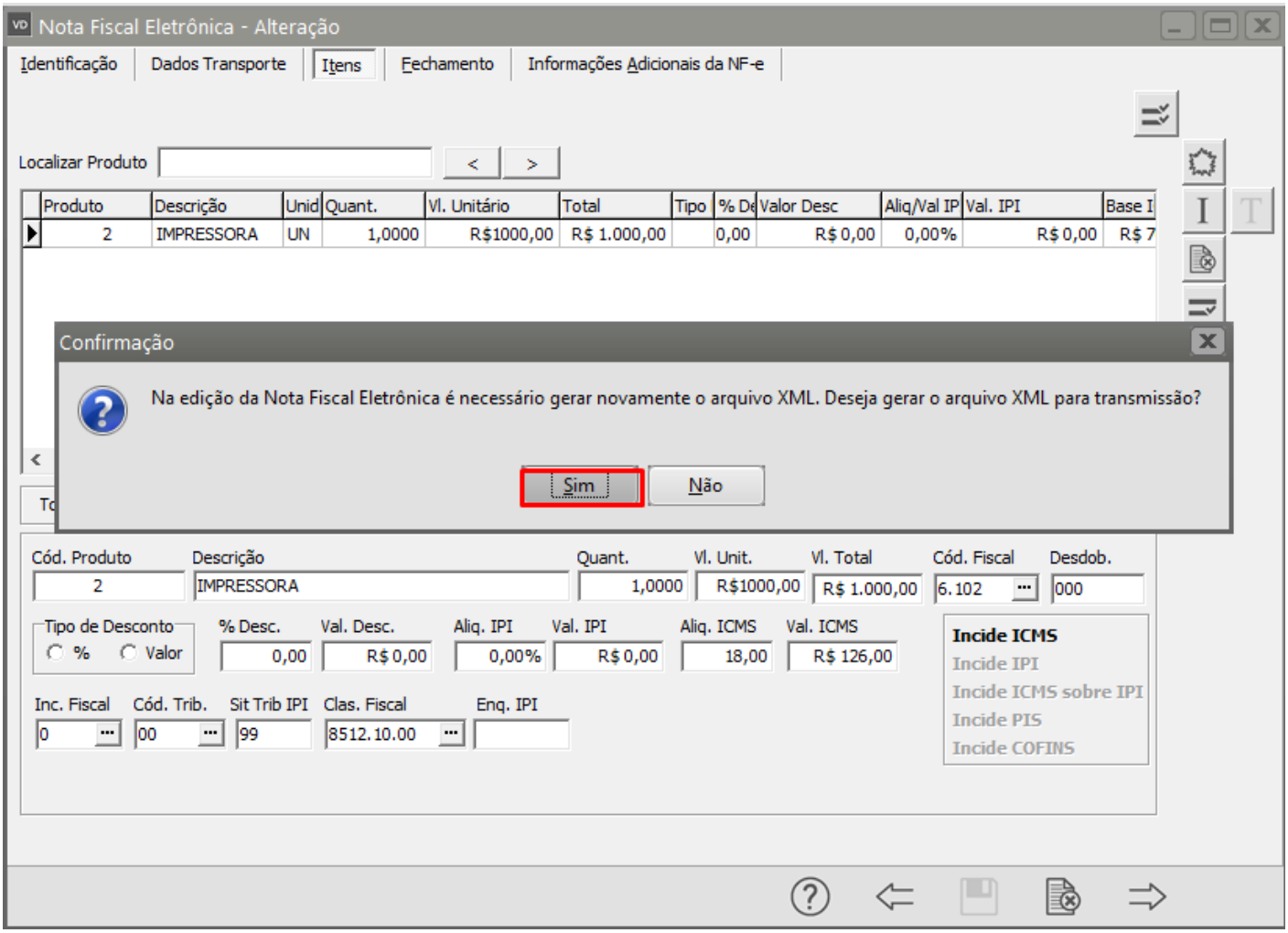

Serão apresentadas as informações do Arquivo XML, clique em OK

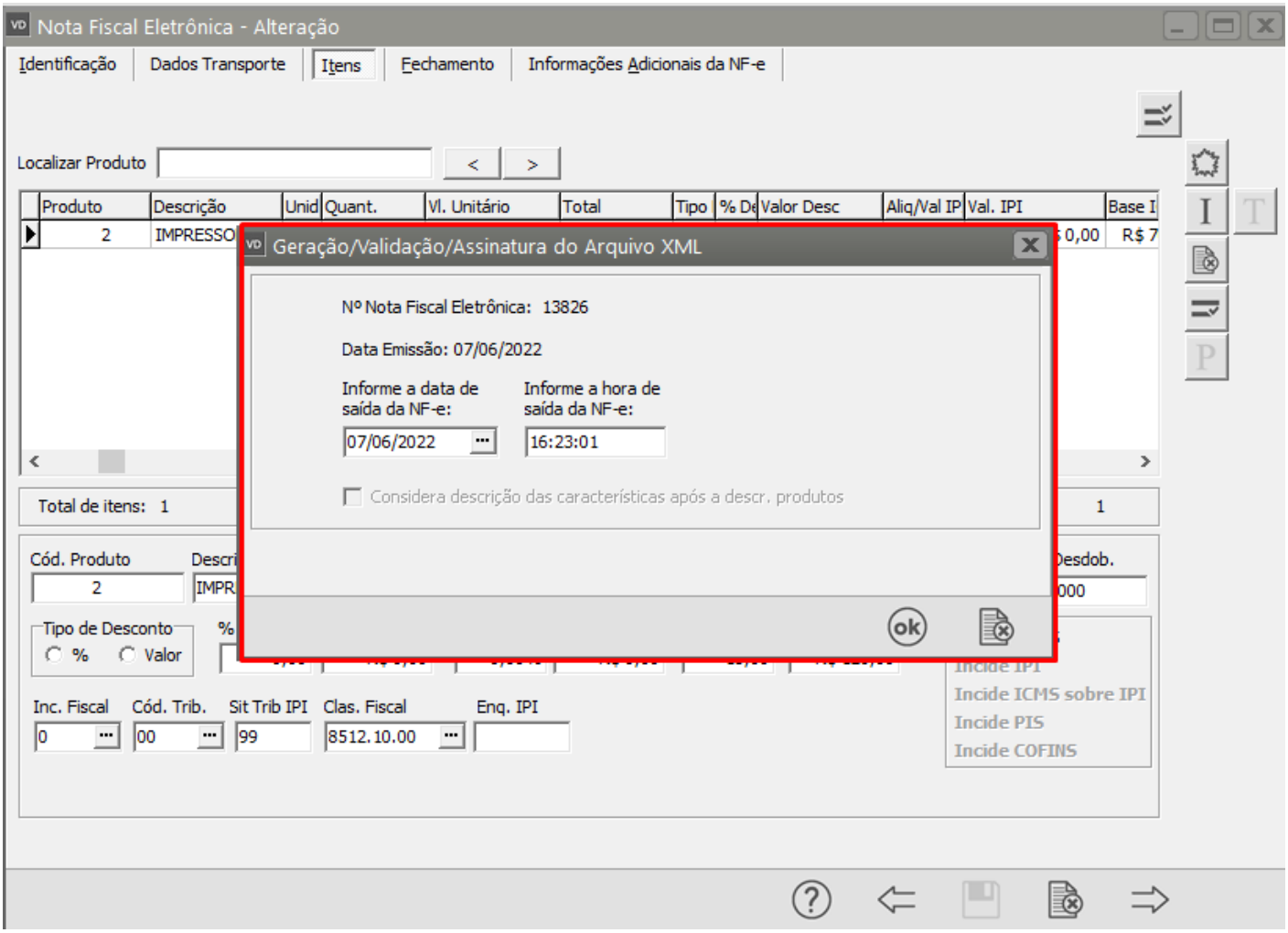

Se todas as informações estiverem corretamente cadastradas, o XML será assinado e validado com sucesso

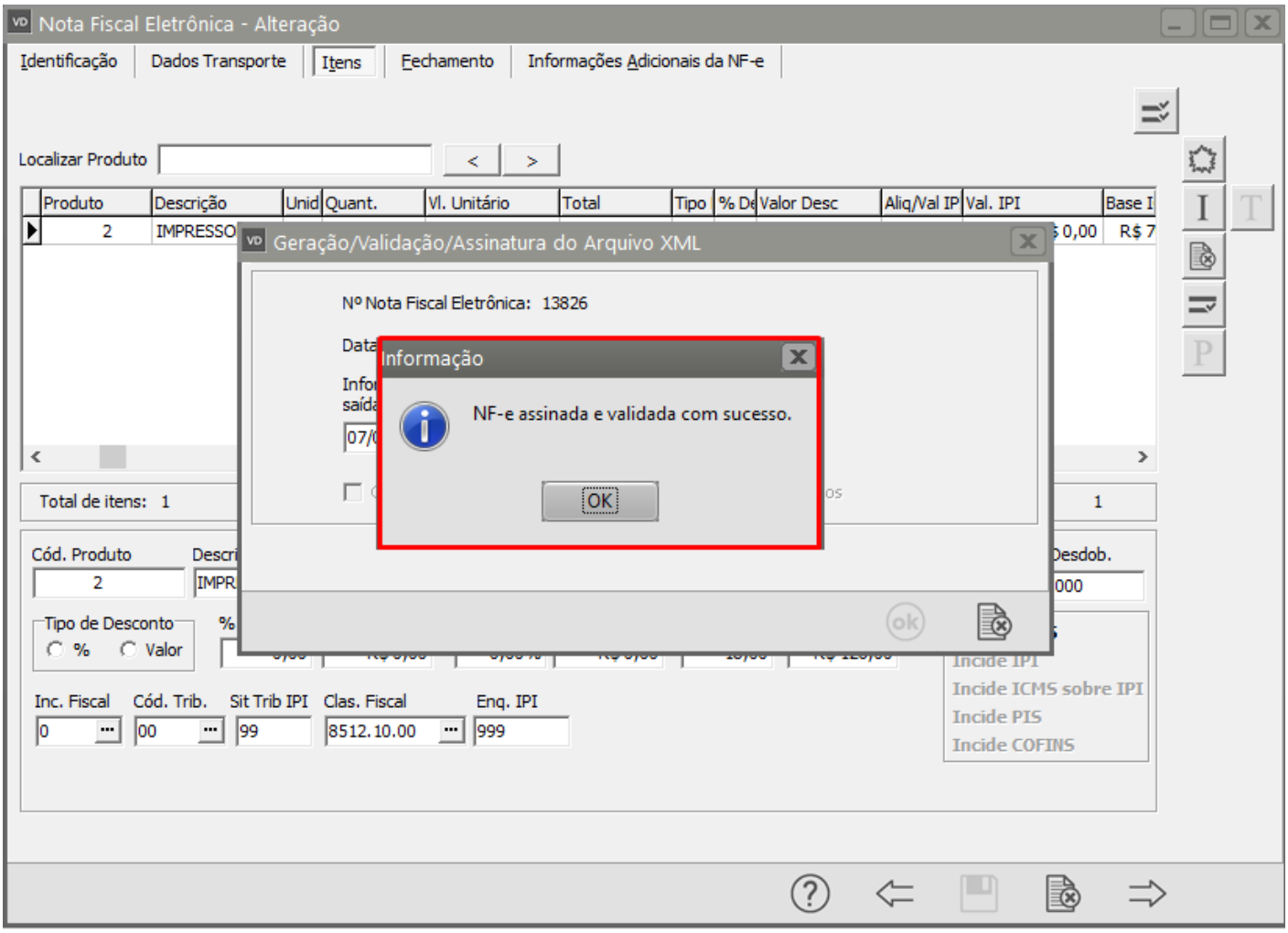

Revision #2
Created 3 August 2022 08:15:14 by Admin
Updated 2 June 2023 10:00:09 by Admin